DIARIO DE PERNAMBUCO

CARLOS B. P. DE LYRA, proprietario — A. J. de Miranda Falcão, Fundador

N. 318 — ANNO 97 — JORNAL MAIS ANTIGO EM CIRCULAÇÃO NA AMERICA LATINA — Director — C. LYRA FILHO

RECIFE — PERNAMBUCO — BRASIL — FUNDADO EM 1825 — DOMINGO, 11 DE DEZEMBRO DE 1921

BIBLIOTECA DA FACULDADE DE DIREITO DO RECIFE

HOJE: 12 paginas

INFORMAÇÕES

DIVERSÕES

Theatro Moderno — Na tela: — ao vesperal, "O furacão" e no sarão "Arvore do saber" ou "Arvore do bem e do mal".

No palco: — No vesperal e no sarão, La Golphita.

Theatro da Natureza — "O sol do sertão".

Royal — No salão das rosas: — "Dolars e francos".

No salão dos chrysanthemos: — "Indio amoroso" e "Excentricidades de Carlito".

Polytheama — "Amor de acaso" e "Revezes do destino".

Cine-Parque — "Anna Bolena" e "Vida de Cachorro".

Helvetica — "O sexo fragil" e "Carlito banca tyrano".

Cine-Elite — "Fados adversos".

VAPORES

A chegar:

Rotarian, da Europa.
Minas Geraes, de Santos e escala.
Arinda Mendl, do Rio da Plata e escala.
Dupleix, do Havre e escala.
Suever, de Antuerpia e escala.
Gonzaga, de Genova e escala.
Campinas, da Lagoa dos Patos e escala.

A sahir:

Tyne, para Londres e escala.
Alu Mendl, para o Rio da Plata e escala.
Jaguaribe, para Belem e escala.
Sergipe, para Mossoró e escala.
Minas Geraes, para Fortaleza e escala.

MALAS POSTAES

Terrestres — O Correio receberá até ás 13 hs. de amanhã malas para as seguintes agencias do interior do Estado:

Afogados de Ingazeira; Aguas Bellas; Alagôa de Baixo; Angelicas; Barreiros; Belmonte; Buique; Bom Nome; Bonito; Bom Conselho; Brejo; Brejão; Chã Grande; Cruangy; Cucaú; Carnahyba de Flores; Granito; Gamelleira do Buique; Goyanna; Goyanninha; Horizonte; Itambé; Jatobá do Brejo; Jatobá de Tacaratú; Leopoldina; Macapá; Novo Exú; Ouricury; Princeza; Propriedade de Una; Rio Formoso; Sapé; Salgueiro; Saloadinho; São Vicente; São Bento; S. José da Corôa Grande; São José do Egypto; Surubim; Tamandaré; Tacaratú; Taquaretinga; Triumpho; Vicencia; Villa Bella e Vertentes.

Maritimas — O Correio não fornece nota.

TELEGRAMMAS RETIDOS

No Telegrapho Nacional — para: Saraiva; Leopoldina, Paratodos; Guilma; Fabiana, "Pension de France"; Joãosinho, Velha 27; Cacheiro viajante José Mattes; Nery Souza, Becco Padre Inglez; Guilma; Eduroza; Dunza; Seramello.

PAGAMENTOS

Thezouro do Estado — Pagará amanhã — 9º dia util: contas e outras despezas.

Delegacia Fiscal — Pagará amanhã, 9º dia util — as seguintes folhas: — Montepio da Marinha e guerra (folhas 5, 11, 12, 20 e 21).

PHARMACIA DE PLANTÃO

Hoje — a "Pharmacia Royal" á rua do Bischucio (bairro da Boa Vista).

Amanhã — a "Pharmacia Record" á rua Larga do Rosario (bairro de Santo Antonio).

PUBLICAMOS HOJE

Parte editorial:

Telegrammas;
— Vida commercial;
— Atravez do mundo;
— Modas;
— Contos dos domingo, (Luiz Lago);
— A semana agricola, (Sylvio);
— Varias;
— Da outra America, (Gilberto Freyre);
— Bilhetes de Paris (X...);
— De uns e de outros, (A. Fernandes);
— Diario social;
— Alma religiosa;
— Estrellas do cinema;
— Sortes;
— O "Diario" em Alagoas;
— Vida escolar;
— O "Diario" na Parahyba;
— O "Diario" nos municipios;
— Exames geraes de preparatorios;
— Scenas e telas;
— Movimento maritimo;
— Artes e artistas;
— Sport;
— Factos diversos;
— Noticias;
— Loteria;
— Folhetim;
— Ultima hora.

PARTE INEDITORIAL

Solicitadas: — A Hygiene e Prefeitura, (José Pinto Lapa); — A cura da Pyorrhéa Alveolar; — Eterna gratidão; — Julieta Corte Real Faria de Mattos; — Avisos e editaes; — Commercio e finanças; — Navegação; — Pequenos Annuncios; — Avisos Funebres e Diversos.

ULTIMA HORA

NA 3.ª PAGINA

Posta Restante

(Na 6.ª pagina).

TELEGRAMMAS

Serviço especial do "Diario de Pernambuco"

INTERIOR

Adhesões ao sr. Nilo Peçanha — RIO, 10. — O sr. Nilo Peçanha recebeu uma moção de apoio e incondicional solidariedade, firmado por numerosos officiaes da marinha mercante.

Sr. Oldemar Lacerda — RIO, 10. — O sr. Oldemar Lacerda está no Rio, hospedado no mesmo hotel que o deputado Bueno Brandão e vigiado pela policia secreta.

O caso dos officiaes do Piauhy — RIO, 10. — Da guarnição do Piauhy somente deixaram de assignar o telegramma de solidariedade ao sr. Nilo Peçanha os majores Menescal de Vasconcellos, João de Deus Moreira de Carvalho e Pedro Mendes, os capitães Costa Araujo Filho, Antonio Ribeiro e Manoel da Paz Filho e o tenente José Faustino.

Destes, os capitães Costa Araujo Filho e Arthur Ribeiro são deputados estaduaes, o capitão Paz Filho é intendente municipal de Therezina e o tenente José Faustino commanda a policia local.

A carta do sr. Antonio Prado — RIO, 10. — A carta do sr. Antonio Prado produziu sensação em todos os circulos politicos e commerciaes; nos primeiros devido ao applauso da politica paulista á candidatura Nilo Peçanha, considerada como base de verdadeira democracia, expondo o candidato pessoalmente as suas idéas em comicios publicos, e tambem pela condemnação dos processos na escolha do candidato de um agrupamento de senadores e deputados; nos segundos, pelas idéas claras que apresenta o signatario sobre o café cembatendo o projecto de valorisação desse producto.

Prevê-se nos meios commerciaes o desastre da valorisação do café.

— RIO, 10. — "O Paiz" diz que a carta do sr. Antonio Prado attesta o abuso de má fé do destinado contra a boa fé do autor, que foi forçado a se pronunciar sobre a candidatura do sr. Arthur Bernardes.

Accrescenta que o sr. Antonio Prado é um benemerito da patria, um nome incorporado á historia, um remanescente das instituições decahidas, afastado da politica militante, e que é impossivel a liga de um republicano historico com um servidor fiel da monarchia.

— RIO, 10. — O "Jornal do Brasil" diz que o prestigio, o saber, a experiencia e o patriotismo do sr. Antonio Prado, a independencia e inquebrantavel da estructura do seu caracter, dão aos seus conceitos sobre a situação geral do paiz e da capacidade do sr. Nilo Peçanha um cunho de relevo excepcional, tornando mais nobre e digna a luta da dissidencia.

Nesta emergencia o nome do sr. Antonio Prado, tradição paulista deste meio seculo de lutas politicas apparece sempre militando pelas causas naturaes, sem se subordinar aos interesses dos partidos.

A situação politica — RIO, 10 — A proposito dos boatos espalhados da sahida dos srs. Homero Baptista e Simões Lopes para forçar o presidente Epitacio Pessoa á escolha de ministros bernardistas, o deputado Octavio Rocha disse, em conversa, que essas versões são inexactas. A bancada do Rio Grande — accrescentou — discorda do presidente da Republica relativamente ao direito de opinião dos militares. Uma divergencia sobre caso concreto não pode, porem influir na attitude que mantemos em face do presidente Epitacio. O nosso apoio nunca foi incondicional. Reservamos-nos o direito de discordar de s. excia. em casos concretos.

A proposito da reconstrucção da avenida Atlantica — RIO, 10 A proposito das notas sociaes annunciarem o contracto de casamento da senhorita Laurita Pessoa com o engenheiro Ernesto Raja Gabaglia, o "Correio da Manhã" diz que, quando o prefeito Carlos Sampaio, sem ouvir os technicos da municipalidade e sem exigis um plano de reconstrucção da avenida Atlantica, entregou esse serviço aos srs. Raja Gabaglia e Adhemar de Mello Franco, explicou os motivos desse abuso. O sr. Carlos Sampaio, necessitando de apoio do presidente Epitacio Pessoa, offereceu-lhe um dote á custa dos contribuintes. Arbitrou a empreitada dos remendos da avenida em quantias quasi iguaes á dispendida com as obras completas, esquecendo-se mesmo de solicitar provas de competencia dos engenheiros.

Uma moção ao governo — RIO, 10. — Entre os deputados bernardistas surgiu hontem a idéa de uma moção de solidariedade ao presidente Epitacio Pessoa, pelos actos praticados contra os officiaes do exercito.

Os "leadrs" de diversas bancadas estiveram em confabulações a respeito. Nada, porém, surgiu de positivo.

— RIO, 10. — A bancada mineira voltará, hoje, a tentar convencer os elementos rebeldes de que a situação politica no momento é grave, e que, embora a dissidencia não tenha rompido com o presidente Epitacio Pessoa tudo faz prever que as sessões do Congresso vão ser agitadissimas, pois alguns bernadistas na Camara, o dr. Raul Soares, no Senado, deseram á offensa pessoal, provocando represalias.

Concelho Municipal — RIO, 10. — O sr. intendente Ernesto Soares propoz hontem no Concelho que se enviasse um telegramma de applausos ao sr. Vicente Piragibe.

Nenhum dos seus collegas, porem, quiz assignar o despacho.

EXTERIOR

Diplomacia polonoza — PARIS, 9 — Telegrapham de Varsovia:

O sr. Woronifek foi nomeado encarregado dos negocios da Polonia em Washington.

Fome e peste na Russia — PARIS, 9 — Telegrammas de Moscou informam:

Os hospitaes desta cidade foram providos de mais 3.000 novos leitos, afim de receber os doentes de typho.

O numero de casos fataes está augmentando nos districtos flagellados, devido á fraqueza provocada pela fome.

Na região de Astrakan grassam o typho, a variola, o cholera e a peste negra, verificando-se muitos casos fataes.

Liberdade a um "leader" separatista da Rhenania — PARIS, 9. — Telegrapham de Coblenca que a commissão interalliada da Rhenania resolveu ordenar que fosse immediatamente posto em liberdade o "leader" separatista Smeets até que se resolva definitivamente sobre o motivo que determinou a sua prisão.

A proposito de armamentos clandestinos na Allemanha — PARIS, 9. — Na sessão de hontem da Camara dos deputados, ao se discutir o orçamento da guerra, o ex-ministro dessa pasta, sr. Lefevre, insistiu sobre a necessidade da França continuar as descobertas, feitas na Allemanhã, de fuzis de caça transformaveis em carabinas, tubos de canhões e metralhadoras, a "camouflage" do exercito transformado no "Reichswehr" e organisações semelhantes.

O orador em seguida denunciou á Camara trabalhos consideraveis de estradas de ferro que estão sendo feitas na Allemanha, notadamente, nos arredores de Stutgart, para a Suissa.

Fez igualmente o sr. Lefevre allusões ao regulamento allemão para o exercito, prefacido pelo general Seeckt.

Respondendo a esse discurso, o ministro da guerra, sr. Barthou, reconheceu não haver nenhum documento na oração de Lefevre que não fosse rigorosamente exacto. Declarou que outra não fôra a linguagem do presidente do conselho na Conferencia de Washington.

Entretanto devia informar que as destrucções de materiaes de guerra na Allemanha já estavam de ha muito sendo operadas, graças á actividade da commissão do "controle" interalliada, presidida pelo general Follet.

O accordo anglo-irlandez — LONDRES, 9 — Annunciam de Dublin:

O sr. De Valera declarou não poder recommendar o Tratado anglo-irlandez.

Nos meios militares affirmam que se for ratificado o accordo de paz, as forças da Côroa serão removidas da Irlanda, dentro de um mez.

A amnistia real já deu em resultado a libertação de muitos dos internados nos campos de Killmainham e Arborhill e na prisão de Rountjoy.

Os politicos postos em liberdade manifestaram a sua satisfação pelo accordo de paz.

Um dos leaders de Killmainham accrescentou que se a solução fosse boa para os srs. Griffiths e Collins, tambem o seria para elle.

— LONDRES, 9 — O "Pall Mall Gazette" affirma que o "Dail Eiran" deu ordens immediatas de desmobilisação do exercito irlandez.

— LONDRES, 9 — Informam de Belfast que ambas as casas do parlamento do Ulster estiveram discutindo o accordo irlandez.

Depois, foi annunciado que sir Craig partiria para Londres á noite.

A Belgica é contraria á moratoria á Allemanha — LONDRES, 9 — O correspondente do "Times" em Bruxellas communica que o governo belga resolveu dar aos seus delegados junto á commissão de reparações as necessarias instrucções no sentido de se opporem á annunciada moratoria á Allemanha, medida que privaria a Belgica do direito de prioridade.

O sr. Loucher em Londres — LONDRES, 9 — O sr. Loucher, logo que chegou a esta capital, avistou-se com o ministro do thesouro.

Houve uma conversação entre os representantes dos gabinetes francez e inglez, que versou em torno dos pagamentos das reparações e tambem do accordo de Wiesbaden.

O sr. Loucher explicou claramente as razões que levaram o governo francez a negociar aquelle accordo.

Depois de preparar certos documentos que são destinados ao governo inglez, o ministro francez partiu á tarde, para Chequers, onde passou a noite.

O sr. Lloyd George teve opportunidade de tratar com o representante da França sobre varias questões de actualidade.

Reparações allemães — LONDRES, 9. — Comquanto o Banco da Inglaterra esteja insensivel as perguntas sobre as noticias que têm circulado sobre o lançamento de um emprestimo á Allemanha, de 25 milhões esterlinos para fazer face ao pagamento da prestação de janeiro das reparações, o director do grande estabelecimento financeiro disse que não acreditava que houvesse fundamento nas noticias de tal imprestimo, espalhados em Berlim. Seria necessaria uma audacia realmente extraordinaria para lançar-se um emprestimo desse vulto perante

VENDA AVULSA

Numero do dia 200 réis, em qualquer ponto de Pernambuco e dos Estados proximos.

VIDA COMMERCIAL

CAMBIO

Os bancos abriram hontem sacando com a taxa de 7 9|16 d. s|Londres a 90 dias de vista por 18000. Divulgadas as noticias do Rio, continuaram a operar com a taxa da abertura, assim fechando o mercado. O papel particular não foi negociado. Alfandega — 1.000 réis-ouro .... 4.277.

— No Rio os bancos trabalharam todo o dia com a taxa de 7 9|16 d.

Durante a semana vigoraram na abertura, as seguintes taxas: 7 11|16 d., 7 5|8 d. e 7 1|2 d.

BOLSA COMMERCIAL

Cotações officiaes da Junta dos correctores:

Praça do Recife, 10 de dezembro de 1921.

Cambio s|Buenos Aires a vista a 2800 o pezo papel do Banco hontem; idem s|Madrid a vista 1150 a pezeta do Banco; idem s|N. York idem 7850 o dollar do Banco; idem s|Londres a 90 d/v. 7 3|4 d. por 18000 particular; idem s|Paris a vista por telegramma 695 o franco; idem s|idem idem 600 o franco do Banco; idem s|Lamego idem 720 o escudo do Banco.

Algodão 1ª sorte vendido a 30$000 e 32$000 os 15 kilos 5 a 10; idem mediano vendido a 23$000 e 25$000 os 15 kilos 5 a 10.

MERCADO DE GENEROS

ASSUCAR — A semana terminou com o mercado desse genero regularmente interessado.

Hontem, na Bolsa, verificaram-se as seguintes cotações, pelos 15 kilos:

Usina 1ª	6$500	a	7$100
Usina 2ª	—		—
Crystal	5$300	"	5$500
Branco	—		—
Somenos	—		—
Bruto secco	2$800	"	3$100
Bruto mellado	—		—
Tietame	—		—
Mascavado	—		—
Demerara	—		—

ALGODÃO — Tivemos o mercado desse genero com regular interesse durante o curso da semana extincta. Na praça, verificaram-se algumas vendas dos typos sertão 1ª sorte e mediano, ás bases de 30$000 e .... 32$000 e 23$000 a 25$000 pelos 15 kilos, respectivamente. Hontem, na praça, registraram-se as seguintes cotações, pelos 15 kilos:

Sertão 1ª sorte	31$000
Mediano	23$000

O mercado fechou em attitude estavel.

AGUARDENTE — $300 extra-sello e $950 sellada.

ALCOOL — Extra-sello $500, sellado 12$000.

CAFE' — 16$000, genero novo e 17$000, genero velho.

FARINHA — Sacco de 50 kilos: 7$000 a 8$000, genero do Estado, conforme a procedencia.

FEIJÃO — Genero novo do Estado 36$000 a 38$000. Preto do Estado sem existencia.

MILHO — 10$000 a 10$500, sacco de 60 kilos.

ATRAVEZ DO MUNDO

A fome na Russia bolshevista. Um grupo de famintos na hora da distribuição de viveres.

Uma tourada nos E. Unidos. Licença especial do governo á população mexicana de Los Angeles (California).

Estrellas do Cinema 5.ª pagina
Modas. . . . . . 2.ª pagina
Sortes. . . . . . 3.ª pagina

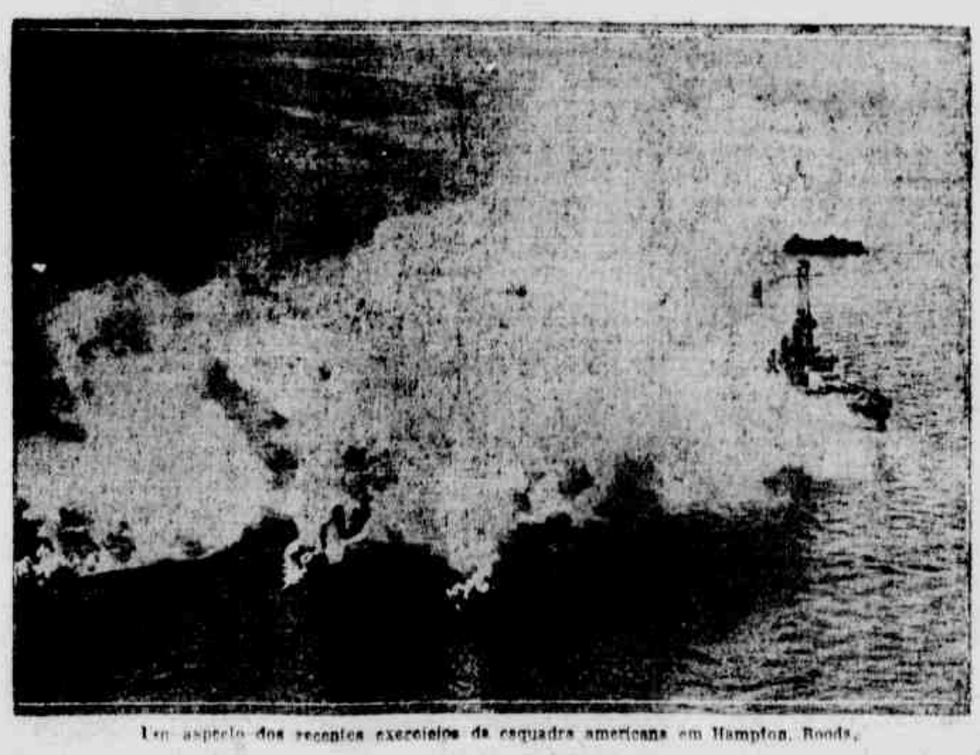

Um aspecto dos recentes exercicios da esquadra americana em Hampton Roads.

Grupo de campeões de box, photographados em companhia da gentil artista May Allison.

DIARIO DE PERNAMBUCO

FUNDADO EM 1825

Director-C. LYRA FILHO

Orgão de informações
NOTICIOSO—INDEPENDENTE
Nenhum compromisso partidario
Nenhuma ligação official

End. telegraphico — "DIARIO"

Composto em machinas Linotype da "Linotype Mergenthaler C."

Impresso em machina rotativa Duplex Tubular Press—16 paginas
30.000 exemplares á hora
(A primeira desse typo installada no Brasil)

Redacção — Administração e Officinas
Praça da Independencia—Recife
Edificio do "DIARIO"

EXPEDIENTE

Correspondencia — Afim de podermos mais promptamente attender aos interessados, recommendamos muito encarecidamente que toda a correspondencia quer de redacção, quer commercial (inclusive vales do correio e ordens ou saques) seja endereçada:

Ao sr. gerente do
DIARIO DE PERNAMBUCO
RECIFE

(Só a correspondencia absolutamente privada deverá trazer indicação nominal).

ASSIGNATURAS — Preço para todo o Brasil:

Anno	48$000
Semestre	25$000
Trimestre	13$000

MODAS

TOILETTE DE VERÃO

Temos á vista um gracioso modelo de vestido leve, que bem se adapta á estação estival.

Trabalhado em organdy branco, com barras azues, ostenta tambem mas em organdy, simples, a faixa a barra bordada e as mangas plissadas. Do mesmo tecido, porem, vermelho, são os abainhados que os guarnecem.

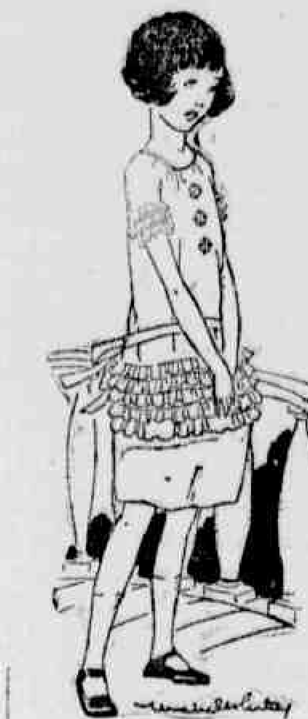

UM VESTIDINHO CHIC

Não menos interessante é este vestidinho de tricot amarello. Imprimem-lhe muita graça não só os babados crespos que se vêem na saia e nas mangas, como os desenhos em lan preta e laranja que se ostentam na frente — seus unicos enfeites.

UM VESTIDINHO E CHAPEUS

O vestido é de musselina com desenhos em lan cinzenta, bordados na saia.

Dos tres lindos modelos de chapeu o primeiro, á direita, é de palha com abas brancas e o côco azul marinho. O modelo do centro mostra... côr de rosa, sendo de cartoline feito de fitas amarellas ... decorado com enfeites de lan.

ROUPAS BRANCAS

De voile francez é a camisa, cuja base é de festões angulares arrendados. De filet e fitas é o corpinho.

No biombo, a partir da direita, são vistos duas camisas e uma camisola e calças. Das duas primeiras, uma é de musselina indiana enfestonada e plissada e a segunda é de "gorgette" lilaz, bordada a mão.

A camisola e as calças são trabalhadas em setim côr de rosa com rendas de filet, tendo as hombreiras de "georgette".

PARA A TARDE

Este interessante vestido, proprio para se usar á tarde é de crepe de algodão cinzento, mostrando uma saia estreita sobre o saiote.

Tem de setim carmezim a faixa, os punhos e os adornos.

VESTIDO DE ...

Nenhum traje exprime maior simplicidade do que o representado na gravura acima: um guarda-pó de linho e setim preto nas mangas, na abertura e na falsa.

---

o publico britannico presentemente.

Perguntou que outras garantias poderia dar a Allemanha, alem de assumirem os inglezes a direcção dos seus postos, de accordo com o plano da administração das Alfandegas chinezas.

— Depois — accrescentou —, não possuimos excessos na Inglaterra para garantir o successo de tal proposta. Os allemães fariam melhor appellando para os Estados Unidos, onde se acha accumulada a maior quantidade de ouro do mundo.

— BERLIM, 10. — O governo afinal concordou em entrar em negociações de credito nos circulos financeiros britannicos, promovendo, com um dos seus primeiros passos, desfazer o labyrintho de noticias em conflicto sobre sua propria acção e a do ex-ministro sr. Rachina.

Essa attitude do governo está sendo commentada como uma demonstração de que elle se acha apprehensivo quanto á possibilidade do levantamento da somma de meio bilhão de marcos ouro, para pagamento de prestação de janeiro das reparações, em sujeitar o meio circulante, já desvalorisado, a mais uma inundação de papel moeda.

O governo civil etaoishrdluim

O governo entre o confisco das reservas de ouro do Reichsbank, no caso de fracasso no pagamento daquella prestação, e para evital-o, está estudando seriamente a possibilidade do offerecimento do fundo em ouro nacional, como garantia, aos capitalistas inglezes, para se promptificarem a emprestar o dinheiro.

Desto modo, prefere o governo ver aquelle fundo em poder dos inglezes como garantia de emprestimos a ter de entregal-o á commissão de reparações com penalidade imposta por falta de pagamento da prestação.

Revisão do Tratado de Versalles — WASHINGTON, 9. — O senador republicano Borah declarou que a revisão do Tratado de Versalles, depois da conferencia de desarmamento era essencial para a paz e a restauração economica do mundo.

Accrescentou que o primeiro passo para esse fim seria uma conferencia entre a Grã Bretanha e o Japão, a França e a Allemanha, pois, revisto o tratado a Europa poderá viver em paz.

Referiu-se depois o senador Borah á propaganda do cancellamento das dividas extrangeiras perguntando que beneficios poderiam advir de tal cancellamento continuando a ser a mesma a politica franceza e britannica. Pretendera destruir, balkanisar e desmembrar a Allemanha?

A projectada quadrupla entente — WASHINGTON, 9 — Annuncia-se que o projecto preliminar de alliança dos Estados Unidos, Inglaterra, França e Japão terá quatro clausulas.

A primeira declara que a alliança vem substituir a que até então existia entre a Inglaterra e o Japão.

A projectada quadrupla entente — WASHINGTON, 9—Um dos representantes autorisados da Grã Bretanha disse que o governo japonez havia de facto acceito a proposta do accordo quadruplo sobre o Pacifico.

O mesmo informante accrescentou que o plano de distribuição das forças navaes, cabendo á Inglaterra e aos Estados Unidos 500.000 toneladas de navios de primeira classe, e ao Japão ... 300.000, fôra dado a conhecer de certo modo, não tendo, porem, com elle concordado o governo japonez.

Voltando a falar sobre o caso do accordo quadruplo, o mesmo representante inglez disse que o telegramma da Associated Press, procedente de Honolulu, noticiando a acceitação, pelo governo de Tokio, do tratado que vae ser celebrado, era absolutamente verdadeiro e absolutamente de accordo com as informações que a Conferencia tivera de Londres.

A revolução de Guatemala — NEW YORK, 9 — Dizem as ultimas informações de Guatemala:

O triumvirato militar convocou o Congresso dissolvido em setembro de 1920 para reunir hoje e tomar conhecimento da renuncia do presidente Herrera e eleger o presidente provisorio.

Todos os actos legislativos do Congresso eleito depois daquelle foram declarados nullos.

Estão perfeitamente garantidas as vidas dos membros do governo deposto, que foram feitos prisioneiros.

— WASHINGTON, 9 — O sr. Julio Branchi, ministro da Guatemala junto ao governo norte-americano, declarou estar informado de que o governo do seu paiz toma as medidas necessarias a debellar a revolução e restituir a liberdade ao presidente Herrera e seus ministros.

Relações franco-hespanholas — MADRID, 9 — O sr. Hontoria, ministro dos extrangeiros, expoz hontem, ao sr. Antonio Maura, presidente do Conselho, o fracasso das negociações para a assignatura do novo accordo commercial entre a Hespanha e a França.

Aquelle titular terminou a exposição depondo nas mãos do presidente do conselho a pasta dos extrangeiros.

O sr. Antonio Maura, porem, não acceitou o pedido de demissão.

— PARIS, 9 — A fronteira franco-hespanhola será praticamente fechada ás fructas hespanholas sabbado, quando entrarão em vigor as novas tarifas geraes, que são de caracter prohibitivo, attingindo a todos os artigos hespanhoes de importação.

Nos circulos officiaes francezes dizem que novas negociações serão brevemente entaboladas para um accordo franco-hespanhol.

Um decreto do governo russo — BERNA, 9 — O Conselho federal approvou o decreto que estabelece a pena de prisão contra os cidadãos russos que sem licença do governo se alistarem nos exercitos extrangeiros.

Uma reclamação da Austria — VIENNA, 9 — Nos circulos officiosos corre que o governo austriaco protestou junto á commissão inter-alliada contra as difficuldades em que a Austria se tem encontrado até agora para preparar o plebiscito de Oidenburg, onde a Hungria continua a manter a sua autoridade tornando assim impossivel a execução das providencias necessarias á realisação da operação plebiscitaria.

O "deficit" allemão — BERLIM 9 — O "deficit" do exercicio financeiro de 1921 sobe a 161 bilhões de marcos ouro.

A questão das reparações — BERLIM, 9 — Chegou hontem a esta capital o embaixador da Allemanha em Paris, sr. Hayer. Esse diplomata hontem mesmo esteve com o chanceller Wirth e conferenciou com os ministros das finanças e da economia publica e os directores do "Reichsbank", a respeito das questões das reparações.

Uma accusação contra o Conde Francisco Matarazzo — ROMA, 9 — Na sessão de hontem da Camara dos deputados, o respresentante fascista sr. Lupi, fazendo-se echo da accusação levantada por um jornal desta capital, disse que o conde Matarazzo, de S. Paulo, Brasil, tentava sustentar financeiramente um novo "trust" dos jornaes da Italia.

Em resposta a essa accusação, falou o deputado Andréa Torre, que declarou que o sr. Matarazzo não pretendia crear o "trust" dos jornaes mas estava apenas disposto a dar os capitaes necessarios para um jornal absolutamente independente e que se propunha sustentar na imprensa os valores economicos e intellectuaes da Italia.

O regicida Alba — ROMA, 9 — Annunciam que vae ser recolhido ao manicomio, por se achar soffrendo das faculdades mentaes, o regicida Alba, recentemente perdoado pelo rei Victor Manoel.

EXAMES GERAES DE PREPARATORIOS

Serão chamados amanhã no Gymnasio Pernambucano os seguintes candidatos inscriptos:

HISTORIA DO BRASIL (9 horas) — João Manoel do Rego Barros Filho Jair de Sarmento Oliveira, Lourenço Alves da Motta, Lauro Ramos Bezerra, Luiz da Costa Netto, Luiz Correia Rebello, Manoel de Oliveira Fanéco, Milton Guedes Alcoforado, Mario Cavalcanti Paes Barretto e Manoel Cavalcanti de Albuquerque.

2ª *turma* — Manoel de Oliveira Filho, Mario Furtado de Mendonça Mario da Silva Rego, Manoel Arthur de Sá Pereira, Manoel Karacik, Mario Gomes de Mattos Figueiredo, Manoel Guedes Correia, Gondim Filho, Mario Araujo Cavalcanti Duca, Nelson Coutinho e Napoleão Toscano de Britto.

Supplentes — Oswaldo Marques da Gama, Olyntho Bezerra da Silva, Orris Fernandes Barbosa, Octavio Correia de Araujo, Pedro de Albuquerque Montenegro, Philarette Nobre de Lacerda, Ramiro Gomes Ferraz, Romulo de Amorim Garcia, Rodolpho Augusto Pereira de Lyra e Romulo Ramos de Mattos.

PHYSICA E CHIMICA — (8 horas) —João de Figueiredo Fuglies, Jorge Pinto Damaso, Lafayette de Britto Castro, Luiz de Faria Barbosa, Leonel Almeida Baptista de Carvalho, Lourival Pessoa Campos, Luiz Ferreira de Assumpção, Mario Lima de Araujo, Madeleine Cerf e Maria Olga Tovar Bicudo de Castro.

2ª *turma* — Manoel Gomes da Cunha Moraes Filho, Maria das Mercês Moreira Reis, Manoel de Albuquerque Alecrim, Melciades Maia Bello, Manoel Campello Penna, Nathanael Tavares de Gouveia Marinho, Octavio Silva Bastos, Odilon Lins Mascarenhas, Octavio Alecrim Saraiva de Mello e Octavio Soares de Almeida.

Supplentes — Pedro Alves Camello, Pedro dos Santos Dias Filho, Philarette Nobre de Lacerda, Raymundo Alves Pequeno, Romão Laurindo de Cerqueira, Roberto Hardman Cavalcanti, Sebastião Martins Vieira Lins, Sebastião Ramos de Amorim, Sabiniano Alves do Rego Maia e Sylvio Pellico Leitão.

FRANCEZ — (9 horas) — Lafayette de Castro Ferreira Bandeira, Lourinal de Hollanda Marinho de Carvalho, Mauricio Adler, Minervino Bandeira de Moraes, Manoel Cavalcanti de Vasconcellos, Moacyr do Carmo Gonçalves dos Santos, Manoel Regis de Moura Junior, Nelson Passos Avila, Othão de Oliva Costa e Octacilio Pessoa Mendes.

2ª *turma* —Olyntho Tavares de Andrade, Otilio Buarque da Matta, Olympio Gomes da Silva, Paulo Fernandes, Paulo de Gerva Fioravanti Pires Ferreira, Paulo José de Carvalho Coimbra, Paulo Cavalcanti de Araujo, Paulino Pinto de Barros, Paulo Celso Uchôa Cavalcanti e Ruy Maranhão do Rego Barros.

Supplentes — Raphael Fernandes Nunes da Silva, Ramiro Gomes Ferraz, Rinaldo José Soares de Azevedo, Renato Correia Guedes, Raymundo Pennaforte da Fonseca, Romulo da Rocha Cavalcanti, Rubem Bemvindo Ferreira Costa, Severino Nicomedes Alves Pedrosa, Severino Arollo Cavalcanti e Severino Narciso Vieira.

Resultados dos exames realisados hontem:

HISTORIA DO BRASIL — Laurino Gomes de Moraes Vasconcellos Junior, plen. 9; Nylo Nunes Costa plen. 8; José Clovis de Andrade, Luiz Didier e Leonardo Pantual plen. 7; Joaquim Thomaz Pereira Diegues Junior, José Cavalcanti Lucena da Motta Silveira e Mariano Teixeira Cavalcanti plen. 6; Luiz de Faria Barbosa e Mario Alves Coutinho simp. 5; Heraldo de Albuquerque Selva, João Tasso Filho, Joaquim Carneiro de Lacerda, Leofrir de Assis Rocha e José Malta Carnauba simp. 4.

Reprovados 5.

PHYSICA E CHIMICA — Pedro de Albuquerque Montenegro plen. 8; Lourival de Carvalho Burba simp. 5; José Baptista de Siqueira e Luiz Manoel Rodrigues Valença simp. 4.

Reprovados 6.

FRANCEZ — Miguel Dalia da Silveira, Maria do Carmo Lins de Barros Guimarães e Nelson Ferreira de Castro Chaves plen. 7; Lafayette de Britto Castro, Lourival Pessoa de Mello, Leoncio Basbaum, Mario Ribeiro de Gusmão, Murillo Humberto de Barros Guimarães e Manoel Cavalcanti de Novaes simp. 5; Ladislau Guedes Alcoforado, Luiz Barretto Gonçalves Ferreira, Milton Guedes Alcoforado, Miguel Ignacio Junior e Mauro Pamplona Monteiro sim. 4.

Reprovados 6.

THERMOMETROS CLINICOS CASELLA
A VENDA EM TODAS AS PHARMACIAS E DROGARIAS
EXIGIR sempre a marca CASELLA

BOAS-FESTAS

Enviaram-nos cartões de cumprimentos de boas festas:

Moreira, Lima & Cia., commerciantes nesta praça;

— Manoel R. Durval.

SPORT

TURF

"UNIÃO SPORT CLUB"

Para um ... treino hoje, á tarde, no campo do club, em Soccorro, são convidados os jogadores dos 1.os e 2.os "teams".

"PHENIX SPORT CLUB"

Haverá treino hoje, ás 13 horas no campo do "Team Negro", com o "Centro Sportivo Olindense", sendo convidados os jogadores seguintes: Alfredo, Gabriel, Edgard, Clovis, Alfredo, José, Amaral, Sylvio, Fernando e Abdon.

SANTOS DUMONT x GUANABARA

O director dos sports do "Santos Dumont" encarece o pontual comparecimento de todos os jogadores ás 13 horas ... na Encruzilhada, afim de jogarem com o club ... Silvino, Aminio, Juquinha, Cosmo, Bulhões, Tarquinio, Severino, Doly, Dapras, Aluizio, Armando, Achilles, Lorenço, Pedro, Pedrinho, Climaco, Jayme, Odilon, Octavio, Getulio, Milton, Castello, Pires, Armando e as demais reservas.

COMMERCIAL FOOT-BALL CLUB x APIPUCOS FOOT-BALL CLUB

Terá logar hoje ás 13 horas na campina da Casa Forte, um "match" entre os clubs acima.

Servirá de "referee" o sr. Osorio de Carvalho.

Os "teams" do "Commercial" serão os seguintes:

1.º

Zé Pequeno
Clesido, Faustino
Noronha, Chico, Costa
Fernando, Moreira, Fabio, Meira, Walter.

2.º

Berto
Araujo (cap.), Vieirinha
Vieirinha II, Diogenes, Sinhôzinho
Adolpho, Lucio, Flavio, Bebé, Virgilio

SUMMARIO DA IMPRENSA

JORNAL DAS MOÇAS — Estampando na primeira das suas paginas um lindo cliché da senhorinha Maria Eugenia Costa, circula hoje, em Olinda, esse estimado periodico de litteratura leve da presente quadra balnearia.

Publica um summario variado e intelligente.

Cigarros "Ruy Barbosa"
Esmerada confecção com mistura e fumo de Havana
Appareceram em 1º de dezembro
AGUARDEM!

Folhetim do "DIARIO DE PERNAMBUCO" 105

Henrique Perez Escrich

O CAMINHO DO BEM

Na pista

E Rodrigues, tomando um pouco a respiração e mudando de tom, continuou:

— Mas como ia dizendo, encontrei seu filho no theatro flamengo, e não tardou muito que soubesse, aproveitando-me dos frequentadores de bastidores, que Luiz era o amante da Romerito. Mandei perguntar ao emprezario por um dos meus agentes onde morava a *bailadora*, e soube logo que vivia na rua da Cruz, na antiga casa de hospedes de d. Romana. Sabido isto, mandei o meu agente para junto da porta da tal casa de hospedes esperar as minhas ordens, e eu fiquei no theatro. Seu filho durante o espectaculo esteve no camarim da Romerito e entre bastidores, provavelmente com respeito ao luto que traz pela mãe.

— Infame! infame! repetiu d. Serafim fechando os punhos.

— Quando acabou o espectaculo, — tornou Rodrigues, — vi-o sair muito embuçado na sua capa, dando o braço á amante, e subiram para um trem que os esperava á porta do theatro. Eu entrei para o meu, que já estava prevenido de antecipação, e disse ao cocheiro que seguisse a carruagem que ia na frente; e effectivamente, pouco depois pararam na rua da Cruz, e o meu agente viu-os subir para a casa de hospedes de d. Romana. Já vê que, descoberto o ninho, a occasião era magnifica para lhe deitar a unha; mas eu não o fiz porque não tinha ordens para isso. No emtanto, vim procural-o para lhe dar conta das minhas averiguações e deixei o meu agente de sentinella, mas o seu criado disse-me que o senhor estava deitado, e por mais que insistisse não poude conseguir que lhe désse o recado.

D. Serafim não disse nem uma palavra para reprehender a teimosia do criado, porque áquella hora da noite estava, tal qual como o filho, em casa da amante.

— No dia seguinte muito cedo — continuou Rodrigues — julguei conveniente visitar d. Romana para entrar em certas particularidades, e com grande espanto soube que os dois pollinhos tinham desapparecido.

— Sahiram de Madrid? — perguntou d. Serafim com sobresalto.

— Tambem eu julguei assim. d. Romana apenas sabia que lhe tinham pago a conta dizendo-lhe que partiam, e mandaram buscar um omnibus; que carregaram n'elle a bagagem da Romerito, e finalmente que tinham partido sem dizer para onde.

— Esses infames com certeza sairam de Madrid, — exclamou d. Serafim, a quem ia parecendo bastante difficil recuperar o meio milhão.

— Não se foram, deixe-me acabar.

— Bom, bom.

— Então corri ao theatro, e foi quando o emprezario me disse que a Romerito tinha quebrado a escriptura mediante uma indemnisação. Puz em movimento alguns agentes meus e duas horas depois encontravamos o omnibus que tinha feito a mudança, e soubemos por elle que estavam installados n'uma nova casa, uma especie de palacete isolado entre Chamberi e a Castelhana, um ninho solitario e tranquillo, onde sem duvida se dispõem a passar a lua de mel emquanto se limpa o noris de. Ali os tem pois, sr. d. Serafim, e lá está tambem um agente meu com ordem de me avisar do que houver.

E Rodrigues, satisfeito por ter cumprido perfeitamente a sua commissão e dito tudo quanto tinha a dizer, guardou silencio.

D. Serafim tambem estava calado. Agora que tinha descoberto o albergue do seu rebelde filho, não sabia o que havia de fazer, e pareceu-lhe prudente consultar um homem tão pratico como Rodrigues.

—Meu amigo, — disse elle, —aqui tem um pae attribulado, sem saber o que convem. O que fazia o senhor no meu logar?

— Eu entregava-o á justiça.

— E' muito duro para um pae, — respondeu d. Serafim, soltando um suspiro que tinha mais de falso que de verdadeiro porque é sabido que no seu coração não se albergava o mais pequeno atomo de amor paternal.

Rodrigues encolheu os hombros e accrescentou:

— Então deixe-o comer á vontade e dar cabo tranquillamente com a Romerito do meio milhão de reales.

— Homem, isso tambem não me convem.

— São os dois caminhos mais logicos que tem a seguir, não querendo tentar outra cousa.

— Qual?

— Note que não tenho esperança do que lhe vou dizer.

— Mas diga sempre...

—Visto que o senhor não quer denuncial-o á justiça nem deixal-o desfructar em paz o seu meio milhão, deve ir visital-o, procurar que lhe restitua alguma cousa do roubo, trazer ao redil a ovelha desgarrada; em fim, fazer tudo quanto um pae carinhoso pode e deve fazer para abrandar o coração de um filho rebelde.

D. Serafim moveu a cabeça em signal de duvida, porque, conhecendo perfeitamente seu filho, desconfiava muito, ou antes, não acreditava abrandar-lhe o coração com palavras e boas razões.

— Sim, effectivamente, — affirmou d. Serafim, — não acceitando o que o senhor propõe, é o unico caminho que me resta. No emtanto, nada espero. Luiz é um filho rebelde que não respeita seu pae; serão inuteis os conselhos.

E depois, mudando de tom, accrescentou com energia:

— O que é verdade é que não posso deixar ficar isto assim; é preciso fazer alguma cousa senão aquelle patife gasta os vinte e cinco mil duros, e depois...

— Sim, e depois será tarde, — tornou Rodrigues com impassibilidade, — porque a gente nova que não sabe o que custa a ganhar um duro, escorrega-lhe facilmente o dinheiro pelos dedos.

— Se o senhor o fosse avisar em meu nome...

— Se o senhor mandar, irei; mas receio não conseguir nada.

— Então parece-lhe melhor que eu vá? tornou a perguntar d. Serafim.

— Um pae sempre inspira algum respeito a seu filho. Alem d'isso, nada se perde em experimentar; mas aconselho-lhe muita energia.

— Meu filho é muito rebelde.

— Em todo o caso experimente; eu ficarei á porta do jardim, e ao menor signal que me faça correrei para junto de si.

— Acceito, ainda que não tenho a menor esperança de conseguir o que desejo.

— Tome este apito, — accrescentou Rodrigues, — e se fôr preciso apite.

— E a que horas julga mais conveniente que o procuremos.

— Já porque n'estes negocios o tempo é preciso, e alem d'isso eu tenho outros serviços urgentes que esperam por mim.

— Mas parece-me que já é tarde.

— A noite sempre é melhor que o dia. Se soubesse quantas cousas eu tenho arranjado de noite e que seria impossivel levar a effeito de dia sem promover um escandalo!

— Emfim, mãos á obra, — tornou o sr. Suave um tanto preoccupado, pois tinha o perfeito convencimento de que seu filho era capaz de tudo, até de lhe dar um tiro.

O agente de policia e d. Serafim sairam juntos. Mandaram parar o primeiro trem que encontraram, e Rodrigues deu as indicações ao cocheiro.

O trem partiu.

— Parece-me que vae um pouco nervoso, —disse Rodrigues a d. Serafim.

— Não o nego, e o senhor nos meus casos estaria da mesma fórma se conhecesse meu filho.

— Duvido, sr. d. Serafim, — tornou Rodrigues sorrindo-se, — porque a minha natureza, felizmente, não é sujeita ao systema nervoso.

— Meu filho é muito mau, muito; tudo se deve receiar delle, — disse d. Serafim suspirando.

— Acredite-me, d. Serafim, a serenidade, a energia, valem tudo nos casos graves. Se visse quantas vezes me tem salvo a serenidade.

— Sim, sim, mas trata-se de um filho.

— Sim! Trata-se de um ladrão.

D. Serafim calou-se.

O trem continuou rodando pelo espaço de um quarto de hora, até que por fim parou.

Então Rodrigues deitou a cabeça fora da portinhola e disse:

— Justo; mandei parar aqui, porque não julguei prudente parar defronte da casa. E' aquella, está a uns duzentos passos d'aqui.

E continuou dirigindo-se ao cocheiro:

— Espera aqui mesmo.

(Continúa)

VARIAS

O sr. prefeito municipal do Recife recebeu do dr. director de Hygiene e saude publica o seguinte officio:

"Accusando o recebimento do vosso officio n. 44 de hoje datado, agradeço-vos o emprego das medidas que por silicitação desta Directoria, tomastes quanto a drenagem do terreno pertencente ao sr. Manoel Alves do Nascimento, e lastimo que as mesmas não tenham sido mantidas, ante a decisão de um juiz, facto este que, sobremodo, vem prejudicar a saude publica."

*

Foram concedidos á Delegacia fiscal os creditos seguintes:

de 700$000, para pagamento do vencimento fixo de 100$000 mensaes, no periodo de junho a dezembro do corrente anno, ao agente fiscal Jorge Gonçalves de Albuquerque Chaves;

de 3:060$000, para o pagamento das gratificações creadas pelo decreto n. 3990, de 2 de janeiro de 1920, cujo credito foi registrado pelo tribunal de contas;

de 1:154$838, para o pagamento das pensões do montepio no periodo de 5 de janeiro a 31 de dezembro do corrente anno, á d. Luiza de Araujo e Silva e menor Esmaragdo, na qualidade de viuva e filho de Raymundo Ewerton da Silva, escripturario bibliothecario da estação de experimentação de Escada.

*

Entrou em gozo de ferias, de accordo com o art. 29 do decr. n. 14.157, de 5 de maio de 1920, o dr. Garcilazo Vellozo Freire, fiscal do Banco do Recife, do City Bank, British Bank e Banco Ultramarino.

Pelo delegado regional dr. Arlindo Salazar foi nomeado para substituil-o interinamente junto a esse instituto o fiscal sr. Constantino Maranhão e junto aos demais o dr. Apollinario da Trindade Henriques, sem prejuizo do serviço ao seu cargo.

*

O sr. governador do Estado attendendo ao que solicitou a Anglo Mexican Petroleum Company Ltd., considerou officialmente inaugurados a partir de 17 de agosto ultimo, os seus dois primeiros tanques de oleo crú e gaz oil, montados nesta capital em terreno de sua propriedade, no Isthmo de Olinda, nos termos e de accordo com o seu contracto definitivo de 4 de novembro de 1919.

*

Para Rio Branco, de onde se transportará para Villa Bella, segue hoje no trem do horario da "Great Western", o distincto capitão-medico da Força Publica, dr. Guilherme Cirne de Azevedo que, por determinação do governo, vae servir junto ás forças aquartelladas n'aquelle municipio sertanejo.

*

Serão pagos amanhã, das 9 ás 11 horas, no Thezouro do Estado os pensionistas do Montepio de n. 241 a 260.

*

Estão escalados, hoje para o serviço de verificação de obitos, os inspectores sanitarios drs. Sampaio Junior, Jefferson Ribeiro, Bandeira Filho e Paulo Correia.

*

O sr. Paulo Ferreira de Souza, inspector agricola do 8º districto, participa-nos que a Inspectoria, sob a sua direcção, se acha encarregada de colligir, neste Estado amostras de productos agricolas para o mostruario que fará parte da representação official do serviço de inspecção e fomento agricolas — Secção de productos agricolas brasileiros — na exposição do centenario da Independencia do Brasil, a realizar-se, no Rio de Janeiro, em 7 de setembro de 1922.

A secção de productos agricolas deste serviço não comporta a acceitação de productos industriaes (tecidos, bebidas, conservas, etc.), nem mineraes e tão somente amostras de assucar, algodão, fumo, cereaes, farinha, sementes, oleaginosas, feculas, etc.

ARTES E ARTISTAS

DR. RENATO VIANNA — O illustre escriptor theatral dr. Renato Vianna, deixando hoje esta cidade com destino a Maceió, onde pretende realizar algumas audições de sua magnifica peça — "A ultima encarnação do Fausto" —, enviou-nos attenciosa carta de despedida, em que nos pede estender o seu agradecimento ás distinctas commissões que se dignaram de patrocinar a sua audição, ultimamente effeituada no "Theatro do Parque".

DA OUTRA AMERICA

(Especialmente para o "Diario")

New York, Novembro 1921.

Appareceu ha pouco na revista "The Ladies Home Journal" um artigo que recommendo aos leitores, no Brasil, desse periodico americano. E' um artigo sobre a esposa do sr. Woodrow Wilson.

Descreve-a o auctor como pessoa deveras encantadora. Pelo menos a mim encanta o typo dessa mulher. Mulher caseira, donairosa, gentil. Nella se encarnam os espiritos de Martha e Maria, as doces qualidades que o sexo feminino dá provas de querer repudiar no seu delirio emancipador. Mrs. Wilson é o que pode haver de mais distincto da chamada "mulher nova". Essas solicironas que andam com a bocca cheia de "egualdade de sexos", "direitos da mulher", etc., devem achal-a creatura simplesmente detestavel.

Em Mrs. Wilson não encontramos mulher irrequieta, querendo destruir com ponta-pés todas as fortes razões de biologia e de economia social a favor da mulher permanecer mulher. Fôra esta o seu typo e estaria hoje no cemiterio o sr. Woodrow Wilson. Ir[illegible]u; tensão nervosa, trabalho intenso, estudo, intrigas nos corredores da Casa Branca e, lá fóra, a imbecilidade da massa. Ajunte-se a doença. Uma esposa "mulher nova" reunida a tanto azar teria feito correr doido o Presidente. Ou o teria devastado de vês.

Senhora sulista, Mrs Wilson conserva em si parte daquelle recato que fazia o encanto das moças de Virginia e de South Carolina nos bons tempos da saia balão. Sabem os estudantes de historia americana que no velho Sul de "cavaliers" e "huguenotes" chegou a florescer na America ingleza a flor da aristocracia. Havia lazer, havia fausto, havia escravos e havia maneiras gentis. Perdida a causa sulista na guerra de succesão levou a breca a aristocracia economica. Emigraram varios senhores com as familias — alguns para o Brasil. Outros ficaram e succumbiram á onda do methodismo de democracia e de estupidez que varreu o sul depois da guerra. O chamado "poor white" subiu. Porém, ainda resta ao "old South" um pouco da gentileza de espirito e de maneiras dos tempos idos. Principalmente em Virginia. E em Virginia nasceu e passou a phase mais plastica da vida Edith Bolling, hoje esposa do sr. Woodrow Wilson.

Mrs. Wilson é a segunda esposa do ex-presidente. O casamento foi em 1916. Casamento de viuvos. E ambos já edosos. Porém, o Woodrow Wilson de 1916 era um rapaz comparado ao velhinho de hoje. Sem ser bello era sympathico. E ella tinha ainda um rosto bem conservado de mocidade e de frescura. O casamento, porém, fez-se sem espalhafato — ao contrario dos casamentos na familia Roosevelt quando era presidente o bom do Teddy.

Acompanhou Mrs Wilson o esposo á Europa na sua viagem triumphal. Que felicidade deve ter sentido essa creatura ao ver o Presidente alvo de tantas honras — em Paris, em Londres, em Roma, em Bruxellas! Nos Champs Elysées os parisienses cobriram-nos de violetas. Por toda a parte fervia enthusiasmo pelo Presidente dos Estados Unidos.

Depois, veio a reviravolta. Woodrow Wilson foi da popularidade maxima á extrema impopularidade. Tudo disse delle a inveja. Procuraram uns denegrir o que de mais puro havia nas suas intenções e outros apresental-o á imaginação das massas como mero ideologo ingenuo. Tambem veio a doença ultrajar com suas mãos cruéis o Prometheu arrogante. E o Wilson acre e doente desta phase teve na esposa o mais doce dos consolos, a mais carinhosa das companheiras. Era ella mesma quem lhe preparava certas comidas delicadas e lia, ao lume, os romances de detective dos quaes tanto gosta Wilson. Ou volumes serios de historiadores e de constitucionalistas.

Para "sport" tomavam ambos passeios a cavallos pelas lindas estradas de Washington; e tambem a automovel. Gostava muito o Presidente de passear de auto pelo Rock Creek Park e por Speedway, a bella barranca do Potomac. Só deixou de fazel-o na phase mais critica de sua doença.

"Ainda ha juizes em Berlim", diziam com orgulho os allemães. "Ainda ha mulheres nos Estados Unidos", podem dizer os americanos. Porque da pintura em meias tintas que de Mrs Woodrow Wilson nos da Charles A. Selden, na revista "The Ladies Home Journal", a impressão mais forte que se recebe é a de feminilidade. E quando ha feminilidade a hierarchia no lar é facil, facilima.

Dizia-me não ha muito um antigo americano, repetindo phrase celebre, já não me lembra de que patriota: "Nos Estados Unidos cada cidadão é um rei e cada cidadã uma rainha". Mas objectei, não se esqueça de que "o rei reina, mas não governa". Woodrow Wilson porém foi rei que governou tanto na presidencia como em casa. E em casa deve continuar a fazel-o para bem de todos e felicidade particular da esposa. Porque não ha delicia maior para uma mulher do que ser governada.

GILBERTO FREYRE.

A SEMANA AGRICOLA

XLVI

Antes de proseguir nas apreciações, aqui, externadas, sobre as vantagens da cultura do Abacaxi, resumirei as apreciações que, em magnifico artigo no "Brazil Business", escreveu o dr. Peter Rolfs.

A' competencia desse scientista, director de uma das Universidades [da] Florida, actual organizador da Escola de Agricultura e Veterinaria, de Bello Horizonte, já me referi, citando os seus quarenta e tantos volumes de escriptos, á respeito dos mais variados assumptos agricolas.

Eil-o que, estando, agora, em nosso paiz, e, encantado da variedade, do sabor e abundancia de nossos fructos, escreve, com fervoroso enthusiasmo: "*O Brasil é o grande centro natural do mundo, para a producção de fructas*; elle deu aos Estados Unidos a laranja de Umbigo, (typo Bahia), ali chamada Washington Navel, que foi o inicio, ha 44 annos, da industria de Citrus, na California, e que, representa uma colossal fortuna, rendendo, annualmente, 20 a 40 *milhões de dollars*"!!... Uma comparação, julgo aqui, necessaria, para os que não acreditam no exito de qualquer lavoura que não seja a de canna..

Primeiramente attendam.

As condições climatericas da California, são muito inferiores ás da Bahia (e não é o patriotismo, que assim fala, e sim a sciencia, que não tem preferencias regionaes), em relação á Citricultura, bastando lembrar os trabalhos necessarios, na costa do Pacifico, para protejer os laranjaes, contra as tempestades, ali muito constantes, e geadas, que não são raras, entre Dezembro e Fevereiro.

Penso que eu mesmo, já me referi aos serviços meteorologicos, que são cuidadosamente, mantidos, na Região californiana, onde a vigilancia é constante e severa contra a *terrible frost*.

Quem ainda não ouvio referencias ás fogueiras enormes, de madeira, alcatrão, pixe, etc, ali preparadas, e que ardem, logo que os observatorios annunciam o apparecimento da geada?

E, embora mais simples, os meios modernos de evitarem, a morte, pelo frio, das laranjeiras, nem por isso são menos dispendiosos.

E o que dizer das pragas, que assaltam os laranjaes?

Lembremo-nos de que só para debelar a *Purchase cerifica*, foi mandada uma commissão, de scientistas, a diversos meios citricultures, do mundo, empreza essa de responsabilidade e custosa, quanto a despendios, mas tendo produzido esplendidos resultados, pois facilitou a adaptação, nos pomares norte americanos, do Novis Cardinalis, (joanninha australiana), salvando duma completa devastação a riqueza fruticola da grande Republica.

Pois bem, a nossa velha metropole, a terra talvez mais promissora do mundo, incontestavelmente o Estado mais rico, pelas suas condições naturaes, da federação brasileira, a Bahia de terras uberrimas, e clima tão proprio para Cultura de fructos, mormente os do genero Citrus, que possue, sem saber como e sem ter jamais procurado, conscientemente, conseguil-a, uma variedade de laranjas, que é um prodigio: bella, dôce, uniforme em typo, resistente ao transporte, emfim com todos os requisitos dum producto apto para vencer na lucta economica dos mais exigentes mercados, a *mutal ouctha*, assiste, talvez sem córar (eu bem sei que a terra, de lá é mais ou menos vermelha, por causa da composição da argila, e não porque se envergonhe do seu atrazo em citricultura, mas o *pessoal*, que diabo, podia acanhar-se e recuperar o tempo perdido em politicagem, serenatas, etc.), o surto financeiro da California, alcançado a custo duma planta, que é bahiana de origem, e, que, por menos bairrista, que fosse, não produziria melhor noutros paizes, que no de seu berço...

Não tenho estatisticas e seria engraçado, que as desejasse ter, onde os governos não ligam importancia a esse indispensavel elemento para calculos verdadeiros; mas, não errarei muito avaliando em 2 mil contos a renda annual, das safras de laranjas na Bahia.

Na California, tomando a media de 30 milhões de dollars, e acceitando o cambio do dia, verifica-se que o valor annual das colheitas é, em numeros redondos, 234 *mil contos!!*

Produzirá a nossa safra [illegible] de assucar, essa quantia?!

Quem sabe?!...

Entretanto, vejamos.

Acceitemos que se fam[illegible] milhões, (oh! algarismo phantastico, que tanto nos foge, por mais que te procuremos, para attestares a nossa alta capacidade productiva!), sendo dois terços de assucar fino, (uzina crystal, branco banguê).

Esses, á razão de 24$000, para cada sacco, dariam 48 mil contos.

O terço restante, custando cada arroba 3$500, produzirá 14 mil contos.

A somma total, de 62 mil contos que poderá dar a nossa safra de assucar (1921 a 1922) não contando a binharia, produzida pelo alcool a 600 reis a canada, representa a quarta parte do valor annual das colheitas medias, de citraceas (laranjas, limões, limas e cidras) na California.

Mesmo se juntarmos á producção de nossa, secularmente afamada, industria assucareira, a renda do que apuramos, com o nosso velho e louvado ouro branco (e pouco mais produzimos que mereça enquadrar-se nas parcelas de estatistica, para milhões...) teremos a tristeza de ver que, nem siquer apuramos, por anno, metade do que rendem as laranjeiras californianas.

Eu não quero ferir mais fórte, o nosso amor proprio, expor demasiado o brilho um tanto fôsco... das nossas tradições agricolas-industriaes; pois do contrario, sommaria, com toda a producção annual, de Pernambuco, a de alguns Estados visinhos (á direita e á esquerda) e, mesmo assim, o total não alcançaria igualar-se ao bello apurado das laranjas!...

Estou ouvindo o riso gostoso de alguns *devotos* da "Semana" (grande parte pelo prazer de apreciar fantazias dos "poetas da lavoura") julgando-me tão tolo, a ponto de acreditar que haja no mundo, laranjas e limões, que produzam contos, aos milhares!...

Se Pernambuco está "entupido" de cannas, até quasi nos sertões; se esses não comportam o algodão, que se quer plantar (já não [fal]lando do gado e de alguma cousinha mais, que vale dinheiro), e sua producção nem siquer aproxima-se de 200 mil contos, como crer que o valor de frutas só de 3 a 4 variedades, da mesma familia vegetal, e dum unica região dum paiz, possa ultrapassar esse vultuoso algarismo?

Direi apenas que argumento, firmado em meticulosas estatisticas do Departamento de Agricultura dos Estados Unidos, merecedor da maior confiança, que me revela, além disso, a nos causar incredulidade e espanto, a serie enorme de trabalhos e cuidados, de que, brevemente, aqui tratarei, necessarios ao successo de citrocultura na California.

As nossas fruteiras custam a produzir; dão poucos frutos e, ás vezes, esses bem desprezíveis; mesmo os que são dôces merecem pouco apreço; emfim, o resultado pecuniario é relativamente nullo tudo porque não queremos dar-lhes o tratamento, que merecem!

Tratar de horta ou pomar, chegou a ser, e talvez ainda seja, nas rodas de agricultores *adiantados* principalmente do sul, da terra das uzinas e coroneis endinheirados occupação desprezivel, ridicula que não podia ser confessada, por quem a praticasse!

Tal qual, como pronunciar o *santo* vocabulo mãe, ou realizar, em publico, a mais ligeira pratica religiosa!

Frutos da epoca, ou da nossa ignorancia?!

Não é possivel continuar, hoje, nessas considerações.

Ficam adiadas, como adiado continua o que eu tinha a dizer ainda, sobre cultura e commercio do abacaxi.

Pissaba, 9—12—21.

SYLVIO.

ULTIMA HORA

Pela "W. Telegraph" (Cabo Submarino)

RIO, 10 — O Concelho municipal continua a obstruir a discussão do projecto de emprestimo de 12 milhões de dollars. Hoje deu-se um quase pugilato entre os intendentes Alberico Moraes e Adolpho Bergamine.

—

RIO, 10 — No Senado, o sr. Raul Soares approvou o acto do governo prendendo os officiaes da guarnição do Piauhy.

O sr. Moniz Sodré mostrou que nenhum regulamento nem a constituição veda aos officiaes manifestarem-se mesmo collectivamente sobre assumptos politicos que não digam respeito a actos do governo.

Assegurou o orador, applaudido pelos srs. Paulo Frontin, Carlos Barbosa e Benjamin Barroso, que a prisão daquelles officiaes viola as leis existentes e fere o senso moral do paiz.

Mais de uma vez as galerias applaudiram o discurso do senador bahiano, sendo chamadas á ordem pelo presidente.

RIO, 10 — O sr. Francisco de Campos fez, na Camara, longo discurso atacando o sr. Nilo Peçanha, recebendo muitos apartes.

Fallou em seguida o sr. Souza Filho, que confrontou as personalidades politicas dos srs. Nilo Peçanha e Arthur Bernardes, os processos de que elles usam na campanha eleitoral e os serviços de ambos á patria, salientando a superioridade do candidato da dissidencia.

—

RIO, 10 — Terminou o inquerito sobre as irregularidades verificadas na Fazenda Modelo, de Tigipió, nesse Estado, cujo director já foi exonerado. Agora apurou-se a culpabilidade do veterinario Antonio Carneiro Vieira da Cunha.

—

RIO, 10 — A commissão de finanças da Camara resolveu crear um imposto sobre as profissões liberaes e modificar a lei do jogo, determinando que somente haja um club ou casino em cada localidade.

—

RIO, 10 — O capitão Felinto Sampaio, deputado estadual na Bahia, chegado daquelle Estado, disse, em entrevista, que fallou ao sr. Oldemar Lacerda e agora está convencido de que as cartas foram escriptas pelo sr. Arthur Bernardes.

"Sacrificarei a propria vida, se for preciso — accrescentou —, para desafrontar os brios e a honra do exercito, sem pensar nas consequencias. As cartas existem e contêm os maiores insultos a homens dignos do paiz e só poderiam ser escriptas pelo sr. Arthur Bernardes.

"Necessitamos repellir o ultraje.

O sr. Oldemar Lacerda virá á presença do Club militar e o seu depoimento será uma cousa formidavel. Deante delle, todos ficarão convencidos da authenticidade dos documentos. Temos que repellir a torpeza bernardista. Seriamos indignos de vestir a farda se não tomassemos a attitude imposta pela honra pessoal offendida e pela nossa dignidade de militares.

"O sr. Oldemar Lacerda confia com segurança nas provas que possue e, sereno, tranquillo, espera o momento de comparecer ao Club militar. O [seu de]poimento, que con[...]o em linhas geraes, vae decidir o caso das cartas. O sr. Arthur Bernardes apparecerá com o seu crime de injuria.

"Esse depoimento será uma condemnação inappellavel do bernardismo.

—

RIO, 10 — Vae ser requerido ao Supremo Tribunal um habeas-corpus preventivo em favor do sr. Oldemar Lacerda, que está ameaçado de prisão, afim de poder prestar declarações ao Club militar.

—

RIO, 10 — A commissão de marinha do Senado elevou para 8.000 contos o credito de aviação de marinha.

—

RIO, 10 — Uma esquadrilha de hydro-aeroplanos, sem aviso, levantou vôo daqui e em menos de 2 horas chegou a Santos. Os apparelhos eram tripulados pelos srs. Raul Bandeira, Paulo Bandeira e Belisario de Moura.

—

RIO, 10 — A commissão do Club militar e os representantes das partes interessadas no exame da carta imputada ao sr. Arthur Bernardes, em nota á imprensa desautorisam os boatos espalhados a respeito da pericia, cujo resultado só será conhecido em sessão plena do Club.

—

RIO, 10 — Foram reeleitos unanimemente os srs. João Severino Silva, Cuming Young, Francisco Sampaio e Carlos Raulino, syndico e membros da junta de correctores.

—

RIO, 10 — A Camara approvou, em segunda discussão, o contracto celebrado a 17 de maio com a "Great Western".

—

RIO, 10 — A' tarde, 3 hydroplanos voaram sobre a Avenida Rio Branco e as ruas proximas, lançando reclames do "bonus" do Centenario. Ao mesmo tempo as bandas de musica de marinha tocavam na Avenida.

Tambem automoveis circulavam distribuindo esses reclames.

Toda a cidade está cheia de artisticos cartazes de propaganda do "bonus".

—

RIO, 10 — Amanhã haverá sessão na Camara.

—

RIO, 10—Telegrammas de Bello Horisonte dizem que o desembargador Loyola está empenhado junto ao filho do sr. Delphim Moreira para que elle restitua cartas que tem em seu poder, dos srs. Raul Soares, Wenceslau Braz e Arthur Bernardes, as quaes comprometem os seus autores.

—

LISBOA, 10 — D. Flavia Correia, senhora brasileira, divorciada do marido, sr. Thomaz Egas Leal, aggrediu a este, a tiros, ferindo-o.

—

PEKIM, 10 — O sr. Kwslin, presidente da Republica Sul da China Sutyatsen, chegou hoje á frente de um exercito de 50.000 homens para combater Wupeifu.

—

LONDRES, 10 — O sr. Lloyd George cogita de organisar um partido politico, baseado no seu programma administrativo, auxiliado por lord Birkenhead, srs. Winston, Churchill, Hamar, Greenwood e outros.

—

WASHINGTON, 10 — Foi officialmente annunciada a conclusão do Tratado de quadrupla alliança, entre as potencias interessadas no Pacifico, Estados Unidos, França, Inglaterra e Japão.

SORTES

Ella. Não tens rasão... O que o Papae disse é que não tens occupação nenhuma. Porque não te empregas?
Elle. Pois já não sou funccionario?
Ella. De que?
— Sim, senhora... 1º supplente do chauffeur 701 das Obras do Nordeste...

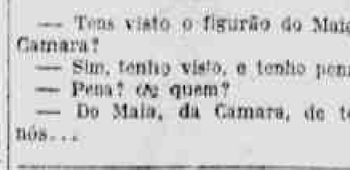

— Tens visto o figurão do Maia na Camara?
— Sim, tenho visto, e tenho pena.
— Pena? de quem?
— Do Maia, da Camara, de todos nós...

ESTRELLAS DO CINEMA
na 5.ª pagina

Doutor. Ahi está o remedio, mas, deve tomal-o quando estiver em jejum.
Paciente. Então, doutor, creio que poderei tomal-o a qualquer hora...

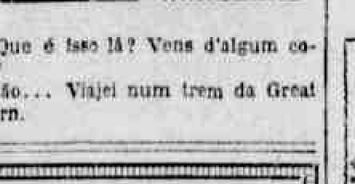

— Que é isso lá? Vens d'algum comicio?
—Não... Viajei num trem da Great Western.

Veja sempre, aos domingos a pagina de MODAS do
DIARIO

PELA POLITICA

— Então o Britto vae apresentar chapa completa para o Congresso do Estado?
— Vae. E eu tambem. Quasi todo mundo vae faser o mesmo; é só encher uma lista e publical-a.

Ella. — Parece que o *general* está querendo arreliar-se com a Paz e Concordia.
Elle.—Parece... Mas o Zé Rufino que já o amansou com uma cadeira de deputado pode amansal-o outra vez. E' leão domestico: já não impressiona...

De uns e de outros...

Escrevendo de Buenos Ayres para o "Temps" de Paris, acerca da medicina argentina, o medico francez dr. Marcel Labbé aproveita a opportunidade para dar uma impressão da capital da visinha Republica e do espirito progressista do seu povo. Buenos Ayres afigura-se-lhe uma grande cidade, rica e bella onde se encontram todas as commodidades da industria moderna e todas as vantagens da hygiene, ao mesmo tempo que os embellezamentos da arte; onde a sciencia e o commercio se desenvolvem prodigiosamente e a vida offerece uma intensa actividade. Põe em relevo o articulista o gosto que preside ás construcções, concorrendo para isso os premios destribuidos, annualmente aos architectos que rivalisam pela originalidade e pela nobreza de seus projectos.

Outra cousa que impressionou bem ao visitante foi o amor dos argentinos pelas arvores. Cada vez mais elles as cultivam e plantam. O articulista antevê o que será todo esse esforço magnifico dentro de um seculo quando as arvores houverem crescido e os bosques se transformarem em florestas.

— Essa bellesa, diz o dr. Labbé, será a obra do homem e os argentinos se poderão orgulhar della como já se orgulham hoje de sua creação de Palermo.

Si o correspondente do "Temps" quizesse ver o reverso dessa medalha poderia dar um pulo da metropole platina á capital de Pernambuco. Porque o que se está passando aqui é justamente o contrario do que se vae realisando na Terra do sr. Zeballos.

Lá — o amor pelas arvores e o carinho com que as protegem: aqui a onda da inconsciencia devastando tudo. Lá — o interesse dos architectos pelas construcções bellas e harmoniosas, aqui o triumpho completo do mestre de obra, enchendo as nossas avenidas, as nossas ruas, as nossas praças das creações mais absurdas e mais grotescas.

Debalde se clama e se protesta contra a invasão que perverte o gosto publico. Não ha quem a vença. Pede-se um codigo predial afim de coibir um pouco os abusos, insiste-se pela necessidade de um "contrôle" serio afim de evitar que a vida de sua plena remodelação continue a ser dominada pelo rastacuerismo petulante e ignaro. E' gritar no deserto. Ao revez do que acontece em Buenos-Ayres, aqui toda a vez que o homem intervem é para mutilar a natureza. Poucas cidades terão a magnifica situação do Recife; poucas terão sido tão cruelmente estragadas. Agora não contentes de afeial-a no perimetro urbano, iniciaram a obra pelo suburbio.

E uma a uma se vão as nossas bellas chacaras antigas, com seus parques sombreados de jaqueiras e mangueiras frondosas.

O que domina é o palacetesinho catita, genero bolo de noiva. Como seriam lindas as nossas casas de campo, si as projectassem verdadeiros artistas, e não audaciosos empreiteiros sem a minima noção da belleza e a quem apenas seduz a sêde voraz do lucro.

Infelizmente nada indica que essas cousas tendam a melhorar.

E' disso para o peior. E áquelles que em tempo protestaram contra os attentados que se vão dia a dia consummando, resta apenas o consolo de terem cumprido um dever para com a sua terra, bem digna pelos seus encantos naturaes de sorte mais ditosa...

A. FERNANDES.

Já não é uso as moças pedirem aos seus paes dinheiro para suas pequenas despezas é só ir a ESCOLA REMINGTON habilitar-se em dactylographia.

MOVIMENTO MARITIMO

AS SALVAS NAS COSTAS ALLEMÃES — As estações de salvas existentes nas costas allemães para os navios de guerra extrangeiros, ficaram constituidas da seguinte fórma:

Mar do norte:

Wilhelmshaven; Borkum e Cuxhaven.

Mar Baltico:

Friedrichsort, Swineunde e Pilau.

— Cuxhaven responde ás salvas dos navios de guerra que, vindos do Mar do Norte, passam pelo canal de Kiel e vice-versa.

— Friedrichsort responde ás salvas dos vasos de guerra que vindos do canal de Kiel, entram no porto de Kiel.

*

O "ITABERA" — Para a Lagoa dos Patos e escala, suspendeu ancoras do nosso porto, ás 16 e 1/2 horas de hontem, o vapor "Itaberá", que recebeu, aqui, para o sul 11.000 saccos de assucar; 1.500 volumes diversos, 40 toneis de alcool e 300 saccos de côco, como tambem 85 passageiros nos differentes classes.

O "ITAQUERA" — Para Macau e escala fez-se ao mar, hontem, pela manhã o paquete "Itaquera", que recebeu aqui carga e passageiros, para os portos de destino.

CONTOS DO DOMINGO

Como se vence...

Quando Gilda passou, elegante, perturbadora e indifferente, os rapazes voltaram-se commentando, fascinados.

— Encantadora! murmurou embevecido o Mauricio, com um grande suspiro.

— Faz mal á gente, palavra! disse o Ricardo impressionado, dando um puxão eloquente no escandaloso collarinho.

Walter fixou com attenção a rainha do hotel. Era linda, effectivamente. Loura, dum louro fulvo, clara de olhos azues e rasgados, o gesto languido, a bocca pequena, uma graça infinita no andar, Gilda merecia aquella adoração. Ricardo, que o observava, interrogou-o:

— Tambem não pensas assim?

— Eu?...

E Walter, com uma certa hesitação, continuou:

— Sim... Ella é graciosa...

— "Graciosa"! interrompeu o Ricardo. Essa é boa! Achas-lhe defeitos, talvez?

— Não, mas...

— Temos, com certeza, uma parodia daquella historia da raposa e das uvas... disse o Mauricio a rir.

Walter encolheu levemente os hombros:

— Vocês são superficiaes... Deslumbram-se com facilidade. Seguem-n'a, adoram-n'a, dirigem-lhe galanteios, declarações... Essa passividade aos seus caprichos é que a faz tão desdenhosa... A's vezes, com as mulheres, mais do que assiduidade, é preciso affectar indifferença...

— Alto! exclamou o Ricardo galhofeiro, isso não é teu!

— Não é, effectivamente... Disse o Janer — e eu o repito...

Então o Alberto, que até ali estivera calado, meneou lentamente a cabeça, e murmurou:

— Qual! Aquella mulher é uma charada...

— A unica que ainda não decifraste! commentou o Ricardo.

— Pois eu, disse Walter sorrindo, que não sou charadista, nem tenho a protecção dos deuses, como Oedipo, sou capaz de decifral-a!

— Ora! Bravatas!

— Deixa disso, menino... Olha que outros mais fortes não o conseguiram...

— Mantenho o que disse!

— Queres uma aposta? propoz o Mauricio.

— Acceito!

— E qual será o premio?

— Um jantar em qualquer restaurante decente! lembrou o Ricardo.

— Seja!

— Então, menino, anda depressa — olha que já estou a compôr mentalmente o "menu" do banquete que nos vaes offerecer!

E Ricardo accendendo um cigarro, começou a rir.

—

Effectivamente, Walter dissera a verdade. O orgulho de Gilda baseava-se na certeza de que dominava inteiramente todos os corações e quebrava todas as vontades. Os rapazes que vinham para o hotel, apenas chegavam, entregavam-se, como os outros, á adoração daquella mocidade triumphante, passivamente, irresistivelmente... Gilda sorria — e desprezava-os. Ha mulheres assim — procuram apenas uma vontade forte, que resista á sua, desprezando as outras, que se curvavam humildes...

Aquelle rapaz de maneiras tão distinctas, fez-lhe certa impressão: mas logo, num sorriso faceiro, pensou:

— Ha de ser como os outros...

O tempo desenganou-a. Walter, que lhe fôra apresentado, tratava-a com delicadeza, mas friamente. Julgou-o timido: illudiu-se de novo. Walter, quando falava ás outras moças, que enchiam o hotel com a alegria da sua mocidade, modificava-se, perdia o modo austero, o sorriso indifferente que tinha ao dirigir-lhe a palavra. A principio, admirou-se: depois, offendeu-se. Mostrou-se, tambem, fria, desdenhosa: Walter limitava-se a sorrir, impassivel.

— Perdes a aposta, menino! dizia-lhe o Ricardo, notando a frieza de Gilda.

Elle abanava a cabeça, mysterioso — e continuava a tratal-a com a costumada indifferença.

—

Assim chegou a noite do baile — um baile promovido pelos hospedes, avidos de divertimentos que lhes recordassem o Rio distante.

Gilda estava encantadora. Os adoradores rodeavam-n'a, solicitos. Walter deixara-se ficar na varanda, a conversar com o Ricardo e com o Alberto. Gilda notara essa indifferença — e, frequentemente, dirigia os olhos para elle. De proposito recusou todos os convites para dansar — com grande escandalo dos seus admiradores. A orchestra começou a tocar, os pares lançaram-se na vertigem da dansa — e Walter, que a vira sentada, continuou a palestrar na varanda, serenamente!

Gilda não se conteve. Ergueu-se, esgueirou-se pelos cantos da sala — e foi recostar-se a uma das janellas. Walter, agora, estava só. Chamou-o. Elle approximou-se lentamente, com o seu irritante sorriso.

— Está triste, dr.?

— Eu, minha senhora? Não...

— Não gosta de dansar?

— Muito pouco...

A chegada do Mauricio veiu interromper o dialogo. Apenas ella os deixou a sós, Mauricio exclamou, sorrindo:

— Parece-me que venceste! Ella recusou dansar — por tua causa, felizardo!

Walter sorriu sem responder. Assim correu a noite. Gilda estava indignada — e a sua indignação cresceu quando viu o mancebo penetrar no salão para ir dansar com a Edith, uma lourinha travessa e "mignon" sem se dignar, ao menor, ir convidal-a — uma só vez, que fosse!

—

Um mez depois Ricardo e Mauricio encontraram-se na Avenida.

— Desceste hoje?

— Sim, menino... Eis-me de novo no Rio... Já estava farto de payzagem!

— Pois eu talvez suba amanhã ou depois — para desempoeirar-me... Trouxeste-me novidades?

— Trouxe uma só — que vale por muitas.

— Qual?

— A Gilda está noiva, afinal!

— Hein?

E por falar nisso, temos que pagar o banquete ao Walter...

— Ah! elle é que...

— ... decifrou a charada, meu amigo...

Luiz Lamego.

BILHETES DE PARIS

EMILE BOUTROUX

Paris, 22 de Novembro.

Após uma longa enfermidade que o mantinha fóra das suas occupações costumeiras, veio a fallecer hontem o illustre philosopho Emile Boutroux. A sua morte será universalmente sentida pelos innumeros discipulos que a influencia de uma doutrina cada dia enriquecida pela evolução de sua dialectica e pelo progresso de sua experiencia reunira em torno da pessoa e da obra do illustre sabio.

Membro da Academia franceza e da Academia das Sciencias moraes e politicas, director da fundação Thiers, o auctor da celebre these "Da contingencia das leis da natureza", inaugurara o ensino da alta philosophia por suas conferencias da Escola Normal onde succedera, bem moço ainda a Alfred Fouillée.

Nomeado, no mez de março de 1885, professor de historia da philosophia moderna, na Sorbonne, não deixou de pertencer á Universidade de Paris, de que foi durante seus ultimos dias professor honorario. O grande universitario, nascido em Paris, a 28 de julho de 1845, não tem outra biographia que a historia do seu pensamento, sempre em caminho para a verdade. Esse pensamento renovava-se sem cessar, no curso de suas observações apaixonadamente reflectidas e docemente obstinadas num labor infatigavel. A sua introducção á "philosophia dos gregos", o seu estudo sobre "Socrates fundador da sciencia moral" marcaram as primeiras "etapes" de uma dialectica que passando do conhecido ao desconhecido, segundo o primeiro principio do methodo cartesiano, procurou os seus pontos de partida na historia do espirito humano. Em seguida, lendo-se as memoraveis paginas que Emile Boutroux intitulou a "Idéa da lei natural", "Sciencia e religião" e "William James", vê-se como sua intelligencia, tendo observado uma parte da "contingencia nas leis da natureza" libertou-nos de um determinismo superficial afim de reintegrar, na alma das gerações novas a noção dos valores moraes que não são menos necessarios á perfeição individual quanto ao progresso social. Eis porque esse philosopho a quem a popularidade nunca seduziu exerceu uma influencia fortemente educativa sobre toda uma "elite" de moços aqui e no estrangeiro. A sua meditação terminou naturalmente, logicamente em uma theoria da acção e da vontade, regidas por uma lei superior ás contingencias dos interesses e das paixões.

Boutroux foi, sem van rhetorica, um dos mais eloquentes annunciadores da victoria franceza e da justiça de sua causa. Esse foi o ultimo gesto de uma bella vida cujo fim enluta a todos quantos no universo admiram o genio e o pensamento da França...

X.

Alma Religiosa

DIA 11 DE DEZEMBRO — Domingo S. Damaso p. e S. s. Franco, Ponciano e Genciano.

*

Laus perenne — O Santissimo Sacramento estará hoje exposto á adoração dos fieis na basilica do Carmo.

*

Missas dominicaes — Serão celebradas missas hoje nos seguintes templos:

5 horas — Penha, Salesianos, Hospital Pedro II, São Francisco e São Bento, em Olinda.

5 1/2 Hospital Portuguez.

5 e 45 minutos — Mosteiro de S. Bento em Olinda.

6 — Misericordia de Olinda São Francisco, Carmo do Recife, Hospital de Santa Agueda, São Barro e Seminario.

6 1/2 — Palacio Archiepiscopal, Salezianos, Collegio de São José, Eucharistico, Damas da Instrucção, Christã, Sagrada Familia, Immaculada Conceição, Nossa Senhora de Pompeia Nobrega, Jaqueira, S. Francisco de Olinda e Azylo Magalhães Bastos.

7 — Collegios Archidiocesano e Nobrega, Penha, Gymnasio do Recife Boa Vista, S. José Carmo S. Pedro Tamarineira, Tigipió; S. Miguel de Afogados, Collegio Prytaneu, Capella de Nossa Senhora do Bom Parto em Campo Grande e egreja de Nossa Senhora do Paraizo e mosteiro de S. Bento (Olinda).

7 1/2 — Salesiano, Gloria Collegio S. Vicente, S. Francisco do Recife Santo Amaro, Santo Antonio do Arraial e Collegio da Esperança.

8 — Azylo dos Lazaros, Salesianos Hospital Pedro II, Penha, Soledade, S. Cruz, Ordem III de São Francisco S. Pedro de Olinda, Santa Rita Santa Margarida e Centro Operario Carmo, S. Bento Seminario e mosteiro de S. Bento (Olinda).

8 1/2 — Hospital Portuguez, Conceição dos Militares, Matriz do Barro e matriz da Torre

9 — Matriz de Santo Antonio, Madre de Deus, Casa Forte, São José Piedade, Graças, Carmo do Recife Matriz de Afogados e cathedral de Olinda e egreja de Nossa Senhora das Fronteiras.

9 1/2 — Carmo de Olinda e Beberibe.

10 — Matriz da Boa Vista

11 — Matriz de S. Antonio.

11 e 20 — Egreja do Espirito Santo.

*

Culto aos mortos — Serão amanhã resadas missas por alma de:

— Sr. Basilio de Souza Mello, ás 7 horas na capella do engenho "Ramos" em Pau d'Alho (6º anniversario);

— Francisco Damasio dos Santos, ás 7 horas na egreja de S. Francisco em Olinda (1º anniversario);

— Raul Carlos Darcanchy, ás 8 horas na matriz da Boa Vista (30º dia);

*

Em suffragio d'alma da saudosa senhora d. Carolina Thomazia da Silva será resada amanhã (12) ás 7 1/2 horas na basilica do Carmo, uma missa commemorativa do 10º anniversario do seu trespasse.

*

Commendador Pedro Pinto — Estiveram muito concorridas as missas que por alma do saudoso commendador Pedro Pinto foram hontem celebradas na matriz da Boa Vista, commemorando o 7º dia do seu infausto passamento.

*

Princeza Isabel — Na Igreja da Madre de Deus, matriz provisoria da parochia de Recife, serão celebradas no dia 14 solennes exequias por alma da princeza d. Isabel, commemorando o 30º do seu fallecimento.

São promovidos os piedosos actos pelo vigario local revd. padre Francisco D. Carneiro, associando-se ás homenagens as veneraveis irmandades de N. Senhor dos Passos e Confraria de Sant'Anna.

Começará o santo officio ás 9 horas constando de missa solemne de requiem, officiada pelo revd. conego João Carneiro, ao qual condjuvarão dois sacerdotes.

Após haverá a cerimonia da encommendação com o canto do *liberame*.

Está confiada a parte musical a diversos alumnos da *Schola cantorum* do seminario de Olinda, sob a direcção do diacono Oscar de Oliveira.

Ver-se-á naquelle templo um catafalco.

Não se distribuirão convites especiaes, encarecendo-se entretanto a presença de todas as irmandades da parochia do Recife demais catholicos e admiradores da saudosa redemptora.

A's representações que comparecerem e ás autoridades, será reservado logar especial.

*

General Azambuja Villanova — Por alma do saudoso general Azambuja Villanova, foram rezadas missas hontem, ás 8 horas na egreja da Conceição dos Militares, a mandado da officialidade desta Região militar e de membros da Irmandade daquella egreja.

Os piedosos actos tiveram selecta e escolhida concurrencia, notando-se no templo a presença de representante do sr. governador do Estado em exercicio, altas autoridades civis e militares.

*

D. Luiz de Britto — Commemorando o 6º anniversario do desapparecimento do saudoso antistite d. Luiz de Britto, ex-arcebispo de Olinda e Recife, fez a Junta administrativa da Santa Casa de Misericordia celebrar hontem solennes exequias em suffragio de sua alma.

Foi celebrada missa de *requiem* ás 8 1/2 horas na egreja de Nossa Senhora do Paraizo, tendo ao piedoso acto assistido avultado numero de pessoas gradas e do clero pernambucano.

Retiro espiritual do clero de Nazareth — Sob a presidencia do exmo. revd. d. Ricardo Vilella, bispo da diocese de Nazareth, terá inicio hoje ás 18 horas o retiro espiritual do respectivo clero.

Effectuar-se-á a edificante penitencia no Seminario de Olinda.

*

Matriz da Boa Vista — Reunir-se-á hoje ás 10 horas em sessão de mesa regedora, a veneravel Irmandade do Santissimo Sacramento desta Matriz.

O irmão juiz espera o comparecimento de todos os irmãos mesarios.

*

O natal das creanças na villa do Rio Branco — Com o auxilio das sociedades "Musical Riobranquense" e "Dramatica Martins Junior", pretende a professora d. Elvira de Farias Lopes Vianna, levar a effeito uma interessante festinha dedicada ás creanças pobres da localidade.

Pelas alumnas da referida professora, serão levadas á scena as comedias "Abaixo a palmatoria" e "O susto" e pela "Escola dramatica, a "Casa Ideal".

Haverá ao terminar, distribuição ás creanças de roupas, bombons e brinquedos.

*

Festa de Santa Luzia, na egreja do Livramento — Graças aos esforços da Confraria de Nossa Senhora do Livramento, revestir-se-á este anno de excepcional brilhantismo a festa de Santa Luzia que se venera naquella egreja. Assim, na proxima terça feira, 13 realizar-se-ão com toda solennidade os seguintes actos: ás 9 horas benção da imagem, em seguida missa cantada e ás 19 horas ladainha.

Finda esta serão queimadas varias peças de fogo de artificio.

*

Festa de Santa Luzia na egreja do Pilar — Nesse templo, sito na parochia do Recife será no dia 13 em homenagem á virgem e martyr Santa Luzia, celebrada uma missa, ás 8 horas acompanhada a canticos sacros, havendo pratica ao evangelho.

Solenne ladainha será entoada ás 18 horas, quando terminará a festividade que será promovida por alguns fieis devotos em honra daquella gloriosa martyr.

Far-se-á ouvir uma banda de musica, officiando em todos os actos o revd. vigario do Recife, padre Francisco Domingues Carneiro.

Basilica do Carmo — Hoje, pelas 7 horas, haverá, nesta basilica, missa de communhão para todos os devotos e confrades de N. S. do Carmo, finda a qual sahirá a passeio mensal do santo escapulario acompanhada dos Zeladores e da veneravel Ordem Terceira do Carmo.

Ao recolher será entoada a solenne "Salve Regina".

A's 8 horas a directoria feminina da Ordem Terceira, no logar do costume effectuará uma reunião mensal.

A revd. commissão encarece o comparecimento de todas as irmãs.

*

Sociedade S. Vicente de Paulo — Essa conceituada aggremiação realisa hoje a sua 4ª festa annual, realisando ás 7 horas, no Dispensario d. Sebastião, missa e communhão geral dos confrades e logo após assembléa geral das conferencias, fazendo o relatorio o secretario do conselho central.

*

Natal no Espinheiro — Proseguem os preparativos da festa de Natal neste arrabalde. Os esforços da commissão alliados ao bom acolhimento por parte dos habitantes desse local, demonstram o quanto deve ser imponente esta festa.

A installação electrica, que está a cargo da firma desta praça Gallo & C. estará digna de encomios.

Não menos esforços empregará a casa "Gallo Preto", que de longa data vem emprestando a ornamentações desse genero o seu bom gosto.

Projectam-se tambem batalhas de confetis e lança-perfumes, afim de emprestar mais graça aos folguedos.

Publicar-se-á opportunamente o respectivo programma.

*

Benção de Imagem — Na egreja de S. J. de Riba-mar será celebrada hoje a benção de uma linda imagem de S. José, tendo sido escolhido os seguintes paranymphos: Dr. Raymundo Vieira, João Patricio Santos Sobrinho, José da Silva Candida, d. Emilia Guimarães, coronel Francisco Souza Pinto, capitão Antonio Silva, tenente Ambrosio Barros Leite, tenente Luiz Nunes, dr. Epiphanio Bezerra, Paulo Tobias Maestrali, Juveniano Macció, Alberto Figueira, coronel José Pinto, d. Anna Marques Vieira, coronel Beltrando Azevedo, Manoel Barbosa Araujo, Henrique Milet, José Castro Monteiro, Francisco Leandro Rocha, Chromacio Cabral, José Marques dos Santos, dr. Armando Xavier, capitão Carlos Affonso, Felix Ferreira Costa, Francisco Silva Guimarães, Alfredo Souza Rolim, Manoel Tavares, Roberto Barbosa, Angelo Custodio Nascimento, Innocencio C. B. Silva, esposa capitão Uchôa, Eugenio Bertulino Silva, d. Maria Galhardo, d. Apolonia Silva, d. Rita Muniz Tavares, Manoel Souza Lima, esposa capitão Juvino Teixeira, esposa do commendador Manoel Gonçalves Marques, d. Emilia Costa, José Augusto Rodrigues, Seraphim Loureiro, Aurea e Alzira Silva, Manoel Souza Gomes (esposa), e coronel Bernardino Wenceslau Silva.

MOLESTIAS DAS SENHORAS

Tratamento dos abortos e suas consequencias corrimentos, colicas utero-ovarianas, regras irregulares e prolongadas. 148 R. Largo do Rosario Dr. JOÃO COSTA Phone 150. De 8 ás 12 horas

Brindes & Amostras

Recebemos dos auxiliares do conhecido "Salão Centenario", á rua das Trincheiras, 94 um cartão numerado dando direito a um valioso brinde de Natal a ser sorteado com a loteria de 2 de janeiro de 1922.

O "Diario" em Alagoas

(Do nosso correspondente especial)

Moções de solidariedade — Furtado de Mendonça — Suicidio — Desabamento — Desastre — Generos do Estado — Taxa addicional — Praça de Maceió — Homicidio — Fallecimento — Viajantes — Enfermo — Anniversarios — Nascimento — Contracto de casamento — Nomeação — Ephemerides.

Maceió, 1º de dezembro de 1921.

Varios concelhos municipaes do Estado estão votando moções de solidariedade ás candidaturas Arthur Bernardes-Urbano dos Santos. A respeito, tomaram ultimamente a attitude de que falamos os concelhos municipaes de Maceió, Agua Branca, etc.

— O n. 148, de terça-feira, 29 de novembro proximo findo, do "Estado de Alagoas", relembra o tragico destino do commandante Saturnino Furtado de Mendonça, a victima do "Macau", torpedeado a 18 de outubro de 1918, por um submarino allemão.

No dia primeiro citado o commandante Saturnino de Mendonça deveria completar, no anno corrente, 54 annos de edade.

— Suicidou-se no cemiterio de Viçosa, ingerindo veneno, o honrado negociante daquella cidade coronel Francisco da Costa Bahia.

— O senador por Alagoas dr. Mendonça Martins apresentou um projecto considerando de utilidade publica a "Alliança commercial de retalhistas", associação que tem séde nesta capital.

— No dia 28 do mez proximo findo desabou uma parede do predio n. 127 da rua Rocha Cavalcanti, alcançando o operario Manoel Francisco Gomes, conhecido por Manoel Bidér, o qual soffreu serias contusões. Depois de medicado, o citado operario teve ingresso na Santa Casa de Misericordia.

— No mesmo dia o trem das 3 horas alcançou uma criança, cortando-lhe o calcanhar. O menino attingido por esse desastre é filho do sr. Lucio da Silva, funccionario da hygiene estadual.

— Nos diversos trapiches e armazens desta capital existem as seguintes quantidades de generos de producção do Estado: assucar — 111.490 saccos, algodão — 6.255 saccos. O trapiche que tem maior quantidade de saccos de assucar ... (49.609) é o denominado Jaraguá.

O maior depositario de saccos de algodão é o trapiche novo (4.529).

— O conselho municipal desta cidade acaba de crear uma taxa de 7 % addicional ao imposto de decima urbana. A mesma taxa será destinada ás casas mais existentes nesta capital.

— O sr. Agenor de Roure, secretario do presidente da Republica, telegraphou, de ordem deste, ao sr. coronel Francisco Polito, declarando que o limite fixado á agencia do Banco do Brasil em Maceió para operações de emprestimo ainda não foi attingido. No alludido despacho dizia o secretario do presidente que o Banco mandou a agencia informar a respeito e acceitar todos os bons negocios de saques com firmas idoneas, principalmente sobre a exportação de productos desse Estado.

O senador federal dr. Eusebio de Andrade tambem telegraphou a respeito do assumpto, pedindo esclarecimentos para agir com mais efficiencia em prol do nosso commercio.

— Foi assassinado em S. Luzia do Norte o sr. Melchiades Ribeiro Filho, que recebeu diversos tiros e facadas.

— Falleceu nesta capital a exma. sra. d. Leopoldina Trindade Lessa, esposa do funccionario federal aposentado sr. Francisco da Camara Lessa.

— Por esta capital, com destino ao sul do paiz, passou o dr. Williams de Souza, superintendent geral do serviço de algodão.

— Para a cidade de Parnahyba seguiu a exma. sra. d. Afra Amorim Guimarães, digna consorte do coronel Americo Passos Guimarães.

— Vindo da cidade de Palmeira dos Indios onde reside, acha-se nesta capital o sr. José Pinto de Barros.

— Acham-se nesta capital a exma. sra. d. Arabella Canuto de Moura e a senhorinha Leticia Canuto, esta ultima professora publica na cidade de Viçosa.

— Passará brevemente por esta capital, onde lhe preparam recepção condigna, o general Clodoaldo da Fonseca.

— De sua propriedade agricola regressou a esta capital o dr. Fernandes Lima.

— Tem estado enfermo o sr. José Nunes Vieira.

— Fizeram annos hontem: dd. Anna Cancio de Mello, Amelia Costa, Joaquina Cavalcanti Placido, Maria José Augusto Costa, Lydia de Barros Sarmento; as senhorinhas Ismenia Alvim Wanderley, Aurora Rodrigues Galvão, Joaquina R. Cavalcanti, Flora Maus; a pequena Annette Rocha; os srs. José Soares dos Prazeres, Manoel José de Lima, José Moreira Magalhães, Elizario Campos Barbosa Junior, Gustavo Wandesmet.

— Chama-se Albanio a creança recem-nascida, que é hoje o enlevo de seus paes sr. Zacharias Lisbôa e sua exma. esposa d. Alzira Macedo Lisbôa.

— Com a senhorinha Maria das Dores Silva contractou casamento o sr. Durval Gomes da Silva.

— Foi nomeado promotor publico da cidade de Caxias, Maranhão, o dr. José Menezes Junior.

— "Ephemerides". A 1º de novembro de 1823 chegam a cidade de Alagoas, capital da antiga provincia, os membros do governo temporario acclamado pelos sediciosos portocalvenses, a 12 de novembro.

A 2 de dezembro são memorados os seguintes eventos: 1865. Creação do "Instituto Archeologico e Geographico Alagoano". 1889. O coronel Pedro Paulino assume o cargo de governador do Estado.

Escola de Aprendizes Artifices — Gabinete de Identificação — Transferencia de cadeira — Instituto Archeologico — Impostos sobre lucros commerciaes — Exportação de assucar — Boletim Parochial — Viajantes — Nascimento — Anniversarios — Parto triplo — A revista Alagoas — Fallecimento — Ephemerides.

Maceió, 3 de Dezembro de 1921.

A Escola de Aprendizes Artifices desta capital deu certificados de habilitação a quatro alumnos que terminaram os respectivos cursos technicos de serralheiro, marceneiro e sapateiro.

— Em substituição ao dr. José Carneiro de Albuquerque, que se acha no goso de licença, assumiu interinamente o logar de director do gabinete de identificação o dr. Silverio Fernandes de Araujo Jorge.

— O governador do Estado baixou um decreto transferindo a 18ª cadeira isolada desta capital, cadeira que se acha actualmente vaga, para a villa de Cajueiro, no municipio de Parahyba.

— O "Instituto Archeologico e Geographico Alagoano" empossou hontem a sua nova directoria, que assim ficou constituida: presidente, dr. Manoel Balthazar Pereira Diégues Junior; vice-presidente — dr. Leite e Oiticica; 2º vice-presidente — dr. Democrito Gracindo; 2º secretario — dr. Goedes Lins; 1º supplente — dr. Luiz Mascarenhas; 2º supplente — dr. Castro Azevedo; thezoureiro — dr. Julio Auto da Cruz Oliveira.

Pela directoria foram nomeadas as seguintes commissões permanentes: commissão de finanças — drs. Orlando Araujo, Zacharias de Azevedo e coronel Laurindo Martins Junior; commissão de redacção da revista — desembargador Euthiquio Gama, dr. Bernardino Ribeiro e José Avelino da Silva.

— O coronel Francisco Polito, presidente da "Associação Commercial" desta cidade, recebeu um telegramma communicando que o governo federal resolveu prorogar para o dia 10 de janeiro o prazo para o pagamento do imposto sobre os lucros commerciaes, que attingirão somente o anno de 1921.

— A firma Borstelmann & Cª., desta capital embarcou em um dia, a bordo do "Tabatinga", para a Europa, sete mil saccos de assucar da "Usina Brasileiro".

— Em Palmeira dos Indios appareceu um novo periodico de feição religiosa e intitulado "Boletim Parochial".

— A esta capital, onde teve magnifica recepção, chegou, de passagem para o Rio de Janeiro, o general Clodoaldo da Fonseca.

— Para o Rio de Janeiro seguiu o nosso illustre conterraneo capitão dr. Costa Maia.

— Regressou da Bahia o academico Mario Magalhães da Silveira.

— Acha-se entre nós o terceiranista de medicina Abelardo Duarte.

— Inesperadamente chegou a esta capital d. José Mauricio, nosso coestadano e prelado de Corumbá, em Matto Grosso.

— Para a cidade de Paulo Affonso seguiu a senhorinha Francisca Xavier Accioly.

— Jorge foi o nome dado a uma interessante creança, que é hoje o enlevo do lar do sr. Joaquim Pereira da Silva e de sua exma. consorte.

— Fizeram annos hontem: dd. Ismenia Lobo, Maria Pontes Visgueiro, Maria Noemia Cabral, Flora Silveira; as senhorinhas Dalva Vieira de Lima, Djanira Lopes Lima, Arlinda da Silva Rocha, Elisa Medeiros; a pequena Elba Wanderley de Oliveira; os meninos Murillo Rego, Manoel Martinho Soares; os srs. José Medeiros de Oliveira e José Rosa de Oliveira.

— Em Viçosa, no engenho Cachoeira uma mulher do povo deu á luz tres filhos, que se acham em perfeito estado de saude.

A parturiente veiu a fallecer.

— Somente em janeiro do anno proximo vindouro apparecerá nesta capital a revista denominada — "Alagoas", de que é director o dr. Barretto Cardoso.

Essa publicação se destina a fazer intensa propaganda do Estado, pondo lhe em merecido destaque os grandes vultos, evidenciando-lhe as bellezas naturaes, patenteando-lhe as riquezas e o progresso intellectual.

— Falleceu em Camaragibe o distincto moço dr. J. de Alarcão Ayalla, medico e proprietario da Usina Bom Jesus. O dr. Alarcão Ayalla era filho dos barões de Muricy e esposo da exma. sra. d. Maria Medeiros de Alcantara Ayalla.

Era um typo perfeito de cavalheiro, tendo, desde os mais verdes annos, revelado os primores de um caracter bellissimo.

A sua morte encheu de justa consternação a sua familia e de immenso pezar a quantos tinham a ventura de conhecer o distincto moço.

— "Ephemerides". A 3 de dezembro são memorados em Alagoas os seguintes factos: 1875. Fallecimento do notavel publicista dr. Aurelliano Candido Tavares Bastos. 1885. Os trilhos da "Alagoas Railway" chegam á cidade de União.

A 4 são memorados os seguintes eventos: 1839. Uma commissão de deputados provinciaes apresenta um projecto transferindo a capital de Alagoas para Maceió. 1903. Fundação da loja maçonica "Luz do S. Francisco" (Penedo).

ESTRELLAS DO CINEMA

INE MERSTEIN

AGNES AYRES THOMAS MEIGHAN

TOM MOORE — HAZEL DALY

RICHARD HEADRICK

BUCK JONES — HELEN FERGUSON

TOM SANTSCHI RUTH STONEHOUSE

HERBERT RAWLINSON

DESEJO CUMPRIDO

"Desejava... disse Agnes Ayres, suspirando... "ir nadar no mar. Não tenho mais vontade de trabalhar."

A companhia á qual pertence Agnes Ayres, estava filmando a pellicula "Cappy Ricks" da Paramount. Fazia um calor suffocante. Todos os artistas tinham a roupa pegada ao corpo, como se costuma dizer.

De repente, o director de scena ordenou aos interpretes que vestissem as capas de borracha.

Perfeitamente abrigados contra o que provavelmente seria uma tormenta, os interpretes, com Agnes Ayres á frente, subiram para a scena, onde estava construido um camarote de um transatlantico.

"Chuva!" Gritou o director Tom Forman.

A segunda edição do diluvio, correcta e augmentada, desabou sobre a cabeça dos actores. A força da agua que sahia dos chuveiros quasi que arrastava a Agnes Ayres para fóra do camarote.

"Vento!" Rugiu a voz do director.

A helice de um aeroplano montada num auto-caminhão começou a girar com uma velocidade de 1500 voltas por minuto fustigando na cara dos artistas a agua da... chuva artificial.

Agnes Ayres começava a ver realisado o seu desejo, mas em vez de um banho de mar apanhava um... de chuva.

HERBERT RAWLINSON

Há nove annos passados, fez Herbert Rawlinson os seus principaes ensaios na scena muda desempenhando papeis secundarios.

Possuidor de um elevado espirito artistico, Herbert Rawlinson desenvolveu de modo surprehendente o seu trabalho, interpretando logo papeis principaes.

Assim foi que elle trabalhou no "Espião", de James Femimore, Cooper, bem como no maior "film" nacional conhecido, denominado "Damon e Pythias", tendo alcançado seguro exito.

Entanto, a pellicula que lhe trouxe maior fama foi "Come Through", de George Bronson Howard.

Entrou, então, Herbert Rawlinson a trabalhar em outras series de films essencialmente populares como seja — "Namorando com a Morte", "O relampago do odio", "A armadilha" e "O direito do amor".

Egualmente desempenhou Herbert papeis de responsabilidade em films recentes como "Bote na conta", onde, como protagonista, forma delicioso conjuncto com Clara Rimbel Young. "Brinquedos dos destinos" e "Homem e sua mulher".

Mr. Herbert Rawlinson terminou, ultimamente, magnifica fita que se intitula "O conflicto" e em que esse grande artista trabalha com a encantadora Prescilla Dean.

O CAPITÃO RICKS

O ex-capitão Ricks, hoje financeiro e director da "Blue Star Line", depois de sua filha, a encantadora Florie, somente aos seus navios adora adora.

Mait Peasely (Thomas Weighan), descendente d'um marinheiro da Nova Inglaterra acaba de chegar a S. Francisco, viajando como piloto n'um cargueiro da "Blue Star Line". Sahindo com seu amigo Murphy, encontra-se com a graciosa Florie, que acompanhada d'uma amiga, se achava em S. Francisco, onde vendia medalhas, em beneficio da construcção d'um albergue para os marittimos.

Peasely e Murphy compram-lhes medalhas e vão se retirar quando notam que um audacioso ladrão arrebata a bolça de Florie e foge.

Peasely lança-se na perseguição do gatuno e após uma breve lucta consegue tomar-lhe a bolça, devolvendo-a á Florie.

Estabeleceu-se entre os dois uma grande sympathia.

Dias depois Peasely e Murphy partem para os mares do sul n'um dos navios de Ricks. Atacados por uma horda de selvagens, succedeu ser o capitão assassinado.

Peasely, como primeiro piloto, assume o commando e volta para São Francisco.

Florie pensa em casar com Peasely, mas o seu pae que deseja vel-a desposada por Skiner, official da companhia de navegação, para por os dois em contacto, convida-os a uma viagem na costa do Pacifico.

Apanhado, por um temporal foi o navio atirado ás rochas, tendo o leme arrebentado.

Avisados por um radiogramma, Peasely, Murphy e outros partem n'um rebocador em seu soccorro e conseguem salvar a todos, resultando d'ahi um melhor entendimento entre Ricks e Peasely, que pouco tempo depois é noivo da encantadora Florie.

Diario Social

ANNIVERSARIOS

Fazem annos hoje:

a exma. sra. d. Marianna J. Gouveia da Motta, esposa do sr. Antonio Alves de Oliveira Torres e professora estadoal na cidade de Victoria;

— o joven Alfredo damasio Motta, auxiliar do commercio;

*

Faz annos hoje a interessante creança Isaura filha do capitão Arthur Guilherme, estimado architecto e constructor.

Festejando a data dará a natalicianté recepções ás suas amiguinhas.

*

Passou hontem o anniversario natalicio do sr. Leocadio Costa, commerciante nesta praça.

Por esse motivo o anniversariante offereceu aos seus amigos em sua residencia á rua de São João, na Casa Amarella, um jantar intimo.

Após isso, foram improvisadas danças que se prolongaram animadas até alta madrugada.

*

Assiste hoje ao transcurso do seu anniversario natalicio, a exma. sra. d. Alexandrina Leite de Lucena, virtuosa esposa do sr. José Barbosa Pereira de Lucena, residente á rua da Concordia n. 490.

*

Passa hoje o 1º anniversario da interessante Maria Frederica dilecta filhinha do sr. Adolpho Moraes Guedes Alcoforado e de sua exma. esposa d. Maria da Trindade Henriques Alcoforado.

*

Transcorre hoje o anniversario natalicio da exma. sra. d. Maria de Andrade Moura, digna esposa do sr. José Cypriano de Moura, director do "Instituto 1º de Outubro" em Bom Jardim.

*

Dr. Andrade Lyra — Registra-se nesta data o anniversario natalicio do sr. dr. Joaquim Correia de Oliveira Andrade Lyra, illustre juiz de direito da comarca de Goyanna.

*

Faz annos hoje a gentil senhorita d. Zulmira de Araujo Ferreira, filha do coronel Pedro Rufino Ferreira.

*

Faz annos amanhã a interessante Alice Mendes de Luna, dilecta filhinha do sr. Francisco Carlos de Luna e de sua exma. sra. d. Maria Mendes de Luna.

*

NASCIMENTOS

Está em festas o lar do estimavel sr. Pinheiro Lins socio da firma Silveira C.ª, e de sua digna esposa pelo nascimento de seu primogenito *João*, occorrido hoje.

*

BAPTISADOS

O sr. coronel Antonio José de Lemos, commerciante na cidade de Victoria, levará hoje á pia baptismal o seu interessante filhinho Carlos.

O acto religioso, que será paranymphado pelo coronel Silvino Pinto e sua exma. consorte d. Maria Leopoldina da Costa Pinto, realizar-se-á na egreja matriz daquella cidade, ás 10 horas.

*

CASAMENTOS

Effeituou-se hontem, ás 16 horas, á rua do Futuro n. 285, o enlace matrimonial do distincto cavalheiro sr. Erasmo Lobo Montenegro, chefe da firma proprietaria da conceituada "Pharmacia e Drogaria Nacional" com a gentilissima senhorita Amelia Guimarães Barros, filha do saudoso sr. dr. Arthur de Barros.

Serviram de padrinhos: no acto civil, por parte do noivo, o sr. Conrado Montenegro e sua irmã Maria Montenegro e por parte da noiva, o sr. dr. Augusto Sette Ramalho e exma. esposa; no acto religioso, por parte do noivo, o sr. coronel Joaquim Montenegro e a exma. sra. d. Georgina Montenegro e por parte da noiva, o sr. Fernando Guimarães e a exma. sra. d. Isabel Britto.

*

Effeituou-se quinta feira ultima nesta cidade o casamento do sr. Julio Borges Diniz, professor de desenho do Lyceu de Artes e Officios com a gentil senhorita Laura Flora Alves Ferreira, titulada pela Escola Normal Official e professora de piano tambem do citado estabelecimento.

A nubente filha da professora publica de Amaragy d. Josepha Flora Torres e do sr. capitão Luiz Alves Ferreira, negociante no interior.

*

Consorciaram-se no dia 7 do fluente na rua Larga do Feitosa n. 230 nesta capital o sr. Anizio Ferreira Bello e a gentil senhorita Geralda Medeiros Albuquerque, filha do sr. Manoel Medeiros Albuquerque e de sua esposa d. Laura Marcionilla Albuquerque.

Realizaram-se os actos civil e religioso respectivamente ás 12 horas e ás 18 1|2.

*

ASSOCIAÇÕES

Realizará hoje o seu segundo ensaio á estrada da Bomba a Troça Carnavalesca Estudantes em Folia.

Verificar-se-á o mesmo na residencia do respectivo presidente sr. João Ferreira, sendo dedicado aos socios Hermogenes Norberio, João Gualberto, Faustino Silveira, J. Serapião e Claudio Correia.

Após as manobras, sahirá em visita ás sociedades congeneres daquelle arrabalde.

*

Levará a effeito amanhã (12) á avenida Sul em São José, o seu 1º ensaio de cantorias, o Bloco Carnavalesco Professores de conforça.

Serão executada por essa occasião 4 marchas novas, dentre as quaes a intitulada "O Diario de Pernambuco".

*

União Espirita Maria Magdalena — Em assembléa geral, reunirá hoje, ás 14 horas, em sua séde provisoria, á rua Santo Antonio n. 598 (Arruda) afim de proceder á eleição da directoria, sob cuja gestão ficarão no anno 1921 1922, os destinos sociaes.

Encarece-se a presença de todos os aggremiados.

*

Praticos de pharmacia — A' rua da Imperatriz n. 50 3º andar, reunir-se-ão hoje ás 10 horas os praticos de pharmacia do Recife.

Para essa reunião, cujo objectivo a fundação de uma aggremiação que pugnará em prol da classe, são convidados todos os membros da mesma.

*

Club Carnavalesco M. Vassourinhas — Em a residencia do seu presidente coronel Antonio Francisco Alves, á rua Augusta n. 653, effectuará o seu terceiro ensaio, o sympathisado Club Carnavalesco M. Vassourinhas, reservando surprezas aos socios benemeritos e distinctos.

Após, o ensaio, o popular club precedido de eximia orchestra, realizará enthusiastico passeio pela cidade, executando as marchas "Não bote olhado", "A Tarraxa", "Vassoura", "Diplomata".

Por uma deferencia, será executada ás 20 horas, em frente a esta redacção a marcha "Carrilhão do Diario".

*

Charanga do Recife — Em sua séde social á rua da Concordia, levará a effeito hoje mais um vesperal dansante a sympathisada Charanga do Recife.

*

REUNIÕES

Monte Pio Popular Pernambucano — Reunirá hoje, essa conceituada sociedade ás 13 horas em assembléa geral ordinaria afim de dar posse á directoria e commissões de contas que tem de regel-a no anno social de 1921-1922.

*

BODAS DE OURO

Completam hoje as suas bodas de ouro, o sr. coronel Alberto de Azevedo e sua exma. esposa d. Leopoldina de Azevedo.

Regosijado com esse acontecimento dará recepção aquelle casal em sua residencia, ás pessoas de sua intimidade.

*

VIAJANTES

De bordo do paquete *Itaquera*, desembarcou hontem nesta capital, o nosso illustre conterraneo dr. João Claudio Carneiro Campello, juiz de direito da comarca de Collatina no Estado do Espirito Santo e irmão do nosso prezado confrade d'*A Provincia*, dr. Samuel Campello.

O distincto itinerante em goso de ferias judiciarias veio em visita a sua exma. familia.

*

A bordo do paquete "Itaberá", seguio hontem, para a metropole do paiz, á passeio a exma. sra. d. Engracia da Silveira Gonçalves da Silva, genitora do dr. João Gonçalves.

Acompanharam-na suas filhas as gentis senhoritas Virginia e Maria Carolina Gonçalves.

O embarque effectuou-se ás 15 1|2 horas no caes Alfredo Lisboa, perante crescido numero de familias parentes e amigas.

*

Para Natal viajará hoje no paquete "Minas Geraes" o joven José Austregesilo Filho.

*

Para a cidade de Alagoa Grande, no visinho Estado do norte, seguirá hoje o intelligente academico de direito Oswaldo Trigueiro de Albuquerque.

*

Em goso de licença, tomou passagem hontem, a bordo do "Itaberá", para a capital da Republica o estimado joven Otto Coelho Bastos, funccionario da Delegacia fiscal, deste Estado.

A seu embarque compareceram, muitos collegas e amigos.

*

Viajará hoje no interestadoal da Great Western com destino á cidade de Campina Grande (Parahyba) onde tem residencia sua exma. familia, o distincto academico Augusto Campos, que obteve notas lisonjeiras nos exames a que se submetteu ultimamente em a nossa Faculdade de Direito.

*

Deverá seguir hoje para o Estado da Parahyba, no interestadoal da Great Western, o estimado moço Alcindo Leite, quarto annista de direito.

*

Com destino ao municipio de Cabaceiras no Estado da Parahyba do Norte, onde reside sua exma. familia, tomará passagem hoje no inter estadual da Great Western em goso de ferias, o distincto academico de direito Octavio Amorim, nosso confrade da imprensa parahybana.

Teve o estimavel confrade a gentileza de nos trazer as suas despedidas.

*

Está nesta capital, em tratamento de sua saude, o sr. capitão Fraterno Ferreira de Arruda, proprietario em S. Vicente no municipio de Timbauba.

*

Da cidade de Taquaretinga, cuja parochia zelosamente superintende, chegou ante hontem a esta capital no trem da Central, o revd. padre José Apollinario, afim de tomar parte no retiro do clero nazareno, a iniciar-se hoje no Seminario de Olinda.

*

No trem de hoje viajará para Cruangy, (Timbauba) em goso de ferias, o joven Abdias Pedrosa, alumno do Gymnasio do Recife.

*

Encontra-se nesta cidade, a passeio, em companhia de sua filhinha Maria Elza, a exma. sra. d. Anna Euphrasia Cabral de Moura, conhecida educadora na cidade de Timbauba, e genitora do sr. Abdias Cabral de Moura, auxiliar desta empreza.

*

Em companhia de sua exma. esposa, voltará hoje a Bom Jardim, o sr. dr. Cypriano de Moura, advogado e director do Instituto 12 de outubro sito naquella cidade.

*

Dr. A. Heraclio — Do Rio de Janeiro chegou hontem a esta cidade o nosso conterraneo e amigo, dr. A. Heraclio do Rego, capitão medico da Armada brasileira.

O digno militar seguio hontem para a cidade de Limoeiro, afim de visitar a sua exma. familia ali residente.

PULMONOL

"O REMEDIO DAS TOSSES SEM REMEDIO"

MAISON CHIC

Tem a satisfação em avisar as exmas. familias que recebeu o mais importante sortimento de fazendas finas, escolha reveladora de gosto muito apurado.

Especialista em **costumes** e **chapeos** para meninos.

Lindos vestidinhos e combinações para creancinhas.

Vestidos para meninas de todas as idades.

Leques, perfumarias, bolsas de seda e de metal.

Objectos de arte para presente.

Cintos, collares e **pulseiras** de galalite.

Em nossa secção typographica recebemos o mais importante sortimento de **cartões** e papeis para saudações de **Boas-Festas** e **Anno-Novo**. Toda a impressão feita em poucos minutos.

Uma visita ao estabelecimento que prima pelo bom e elevado gosto de suas mercadorias.

MAISON CHIC

265 — RUA BARÃO DA VICTORIA — 265

LOCOMOVEIS

LANZ

Unicos representantes

Bromberg & Cia.

Recife -- Rua 15 de Novembro 451

Entrada: Caes do Ramos

Pharmacia Royal

CASA DE CONFIANÇA

A UNICA Pharmacia do Recife, que abre a qualquer hora da noite, independente de plantão da Hygiene e para isso mantem um lettreiro externo accesso á noite inteira, e um pratico de promptidão.

A UNICA que mantém uma Polyclinica para beneficiar a pobreza do Recife, onde trabalham diariamente SEIS medicos, UM dentista e UM enfermeiro.

A UNICA que toma a incumbencia de mandar buscar e entregar á domicilio, todo o receituario medico á ser aviado, e isso gratuitamente.

A UNICA que dá 3 por cento em dinheiro, das compras effectuadas, pagos em qualquer occasião, no mesmo momento!

A UNICA que importando directamente todas as suas mercadorias, se sujeita á vendel-as por preços de drogaria, o que pode ser verificado.

1058 -- Rua do Riachuelo -- 1058 -- Ponto de 100 réis da Solidade

End. Telegraphico: "ROYAL"

Telephone, 799

M. VILLAÇA

Factos Diversos

Intoxicação alimentar — A's 23 horas de hontem, o subdito italiano sr. Miguel Giordan, hospede do Recife-Hotel após um passeio que fizera pela cidade, começou a sentir-se mal, experimentando symptomas desagradaveis dentre os quaes vomitos.

Como não experimentasse melhora, pediu soccorro da Assistencia publica, sendo attendido pelo dr. Murillo Silva, que o poz fora de perigo.

Tratava-se de um caso de intoxicação alimentar, por ingestão de camarões ao jantar.

Lucta e prisão — Por se acharem atracados em lucta corporal, hontem, na praça da Independencia, foram presos pelo guarda civil de ponto os individuos Severino José da Silva e Paulo Ramos da Silva.

Desordem — No pateo do Carmo, hontem, foi preso quando embriagado promovia desordens, o individuo Antonio Ferreira.

Lucta — Os individuos Arthur Ossar de Lima e Arthur Gonçalves Torres, quando hontem na ponte da Boa Vista, por motivos frivolos, luctavam, foram presos e recolhidos ao xadrez da subdelegacia local.

Tentativa de assassinato — Por ter hontem, na rua das Trincheiras, armado de uma faca tentado assassinar a Joaquim Serra Junior, o que não levou a effeito, devido á intervenção de terceiros, foi preso o individuo Antonio Ribeiro.

O aggredido ainda recebeu um ferimento no braço esquerdo.

Bofetada e prisão — Por ter na rua do Sol, hontem, esbofeteado uma mulher foi preso pelo guarda civil de ponto ali o individuo Ernesto Pereira de Azevedo.

Quedas — Anna Maria dos Santos, hontem, em sua residencia no Torrão, districto da Encruzilhada, numa queda de que foi victima, soffreu extenso ferimento contuso no braço esquerdo.

— Tambem o menor João Baptista de Souza, em sua residencia em Santo Amaro, quando procurava trepar em um coqueiro cahio, soffrendo na queda fractura do humerus direito.

Ambos os feridos foram medicados pela Assistencia publica.

Accidentes — O operario Joaquim Sampaio, hontem, na campina do Bode, foi victima de um accidente, soffrendo em consequencia um ferimento no pé esquerdo.

— Na fabrica "Fratelli Vita", hontem, o operario Sebastião Araujo de Medeiros, soffreu um ferimento contuso no punho esquerdo, num accidente.

— O marceneiro Eduardo Maia, em uma officina, á rua de Santo Amaro, soffreu num accidente de que foi victima, um grande ferimento na mão esquerda.

Todos os feridos foram medicados pela Assistencia publica.

Queda — A menor Annita Benevides, hontem, ás 17 horas, em sua residencia, á estrada dos Remedios, quando brincava, cahio, soffrendo na queda fractura do tibio esquerdo no terço inferior. Recebeu da Assistencia publica os necessarios curativos.

Reprehensão — A mulher Julia dos Santos, por andar insultando e fazendo ameaças á sua companheira Corina de Souza, foi hontem chamada á subdelegacia de Santo Antonio e admoestada pelo respectivo subdelegado.

Queda de bond — A's 10 horas de hontem, na avenida Caxangá, o popular Saturnino Lopes Guimarães quando procurava tomar um bond em movimento, perdeu o equilibrio, cahindo. Na queda, Saturnino sofreita. Foi medicado pela Assistencia publica e internado no hospital freu fractura exposta da perna di- Pedro 2º.

Ferido a cacete — Na Mangabeira de Cima, hontem, travaram lucta Herminio Francisco da Silva e sua companheira Maria de tal.

Em meio a contenda, Maria, pegando de um cacete, o vibrou na cabeça de Herminio, abrindo-lhe uma grande brecha no frontal.

A victima foi medicada pela Assistencia publica.

Na estrada dos Remedios — Anna Maria dos Prazeres, hontem, na estrada dos Remedios, foi victima de uma queda, soffrendo varias contusões pelo corpo. Foi medicada pela Assistencia publica.

Accidente a bordo — A bordo do vapor "Icaraby", hontem, ás 16 horas, José Vicente da Silva, foi victima de um accidente, soffrendo um ferimento inciso na mão direita. Recebeu da Assistencia publica os necessarios soccorros.

Assistencia publica — Foi ainda medicado hontem pela Assistencia publica o popular Ernesto José Penha que, na avenida Marquez de Olinda fora victima de um accidente, soffrendo em consequencia um ferimento contuso na cabeça.

Plantões da Assistencia — Estão hoje de plantão no posto central da Assistencia publica, das 8 ás 12, dr. José Gonçalves; das 12 ás 16, dr. João Guimarães; das 16 ás 20, dr. Ramos Leal e das 20 ás 8, dr. João Rodrigues.

Para a Casa de detenção — O delegado do municipio de Victoria fez hontem, apresentar, devidamente escoltado, ao dr. chefe de policia, afim de ser recolhido á Casa de detenção, o individuo Bento Mendes, criminoso de morte no municipio de Bonito.

Desordem e prisão — Por se achar hontem, em completo estado de embriaguez, promovendo desordens no bairro do Recife, foi preso o individuo João Pereira.

Foram apprehendidos em seu poder uma navaha e um cacête.

Accusado como gatuno — Por ter sido apontado como perigoso gatuno á policia pelos srs. Antonio Tiburcio e Severino Costa, foi preso o individuo Manoel Ferreira do Nascimento, sendo recolhido á Casa de detenção.

Exposição de Vestidos e Chapéos

Mme. Russo Provence tem a subida honra de avisar ás Exmas. Familias que iniciará hoje a sua grande Exposição de **vestidos para passeio, ricas toilettes para soirée** como tambem lindos **chapeos-modelos**, as ultimas creações das melhores casas de Paris.

Aproveita o ensejo para chamar a attenção das Exmas. Familias, que a sua exposição será apenas por alguns dias, **impreterivelmente até o dia 20 de Dezembro**.

Na "Casa Pessôa"
RUA NOVA, 247

SCENAS & TELAS

THEATRO DA NATUREZA — Com um espectaculo attrahentissimo, despede-se hoje da platéa pernambucana a conheituada Companhia Leopoldo Froes, que tão agradavel temporada nos proporcionou no Theatro Santa Izabel.

Em scena especial adrede preparada, no vasto campo do Sport Club será representada a comedia regional "O sol do sertão", original de Viriato Correia.

Nos seus tres actos de uma urdidura magnifica, reproduzem-se authenticos costumes da roça, cabendo a Fróes a principal interpretação.

Terminada a peça, canta Adriana Noronha alguns trechos do repertorio lyrico e Leopoldo Froes, com chave de ouro rematará a festividade recitando algumas das suas selectas canções populares dentre as quaes "Mimosa" e "Caprichosa".

Assim, assistirá a culta platéa do Recife a um entretenimento inedito para ella.

Com o "Theatro da natureza", costuma a apreciada Companhia Leopoldo Fróes encerrar as suas temporadas, nos logares onde com successo tem se exhibido.

Terá inicio o espectaculo ás 15 horas e a venda de bilhetes ás 13, no Sport Club.

MODERNO — Um dos seus melhores programmas tem organisado para hoje o preferido cine-theatro da praça Joaquim Nabuco.

Assim, veremos na tela no vesperal, somente na 1ª sessão o magistral film em series "O furacão". Serão passados os episodios 5º e 6º que constituem a 3ª serie, os quaes são respectivamente intitulados: — "Dois sobre o precipicio" e "A' beira do precipicio" (em duas partes cada).

No palco, no vesperal, como no sarão, apresentar-se-á á platéa La Golphita, com o seu variado repertorio de canções e tangos.

ROYAL — Proporcionará hoje o Royal aprazíveis horas aos seus numerosos frequentadores, offerecendo-lhes á vista no salão das rosas *Dollars e francos*, um dos melhores trabalhos da arte muda. Durante os seus 7 actos de uma urdidura empolgante, observaremos os apreciados artistas Emilio Chione (Za-la-mort) e Kally Sambucini (Za la vie).

Focalizar-se-á a 1ª serie, denominada *O X de um delicto*.

No salão dos chrysanthemos, ver-se-ão duas pelliculas attrahentes: *Indio amoroso*, esplendida concepção da Triangle, cuja interpretação é dos 3 notaveis artistas americanos Douglas Fairbanks, Jawel Carmen e Alma Rubens.

Como complemento, passar-se-á a hilariante cinta *Excentricidades de Carlitos*, uma das melhores creações do grande actor.

POLYTHEAMA — Mais um programma muito agradavel reserva hoje aos seus apreciadores o conceituado Polytheama.

Compõem-no dois bellos capolavoros: *Amor de ocaso*, e *Revezes do destino*.

Consta de seis magistraes actos o primeiro, que é concepção da Metro Pictures Corporation, tendo por principal interprete Viola Diana, a mais graciosa das suas estrellas.

O 2º trabalho a ser visto no écran é *Revezes da vida*. Encerra nos seus seis bem arranjados actos, uma emocionante historia da vida real.

CINE-PARQUE — Esse aprazivel centro de diversões tem hoje para os seus muitos frequentadores dois films dignos de attenção: *Anna Bolena* e *Vida de cachorro*.

Do 1º que tanto tem agradado, será a ultima exhibição.

Vida de cachorro encerra lances de fino espirito, nos quaes mais uma vez faz rir a bom rir a platéa.

HELVETICA — Nesse frequentado cinema ver-se-ão hoje os interessantes film *O sexo fragil* e *Carlito banca tyrano*.

CINE ELITE — Em duas sessões porporcionará hoje aos seus incontaveis frequentadores o aprazivel cinema das Graças um lindo film natural e o deslumbrante drama em 7 actos *Fados adversos*.

E' interprete deste o apreciado William S. Hart.

Vida escolar

INSTITUTO G. PERNAMBUCANO

Terminaram hontem os exames que desde o dia 4 do corrente, vêm se procedendo neste conceituado estabelecimento de ensino o qual funcciona á rua Barão de S. Borja. Todos os actos tiveram a assistencia do seu esforçado director dr. Candido Duarte acompanhado do professor de cadeira da qual se effectuavam os exames.

Foi este o resultado:

CURSO INFANTIL E 1ª SERIE PRIMARIA — Ilnilda Loyo Duarte Lucia Loyo Duarte, Hyllo Lins e Silva, Augusto Lins e Silva, Venicio José Martins, Luiz Arthur Pessoa, Adelmar E. de Mello, Manoel Carneiro Barbosa, José da Costa Pinto, Alfredo Torres de Menezes e Luiz Teixeira de Albuquerque, todos muito adiantados, com approvação distincta.

Faltaram 5.

3ª E 4ª SERIES — Ibrahina Loyo Duarte, approvada com distincção; João Borges Santa Rosa, distincção; Almir Fernandes Barros, distincção; Antonio Carneiro Barbosa, distincção; João F. Cavalcante, plenamente 8; José Emygdio C. Campello, distincção; José Salgado Bastos, distincção; Alberto Cezar Cantinho, distincção; Djalma Martins de Albuquerque, distincção; Bartholomeu Ferreira, plenamente 9; Eduardo C. Campello, distincção; Luiz C. Campello, plenamente 9; Georgs Gerf, distincção; Oscar da Costa Pinto, distincção; José Augusto Martins, plenamente 9; Mauro Lins e Silva, plenamente 8; Silvestre Teixeira de Albuquerque, plenamente 9; Auilfax Cunha, plenamente 8; Antonio B. Magalhães, plenamente 9; Horacio Calixto Alves, plenamente 8, Orlando da Cunha Parahym, distincção; Alcino Moraes Pinheiro, plenamente 8; Jorge Lins Wanderley, plenamente 8; Aluizio Torres de Abreu, plenamente 9; Accio Fernandes Barros, plenamente 8; Luiz Gonzaga Soares, distincção; Julio de Barros e Silva, distincção.

Da 3ª serie faltaram 2 e da 4ª 3.

PORTUGUEZ, 1º ANNO — José Martins, plenamente 9; Manoel Armando Xavier, plenamente 9; Alvaro Torres de Menezes, plenamente 6; José Militino Teixeira de Albuquerque, simplesmente 5; João Firmo de Andrade, plenamente 7; Jonas Bezerra de Mello, plenamente 7; Adelmar de Freitas Bastos, plenamente 8; Eduardo de Luna Couto, plenamente 6; Genaro Clericuzi, simplesmente 4; Martiniano Soares de Albuquerque, simplesmente 4; Ranulpho Uzeda de Luna, simplesmente 4; Wladimiro E. de Medeiros Samico, simplesmente 4.

Faltaram 4.

2º ANNO — Vicente Ferrer, plenamente 7; Clovis Vianna Coelho, plenamente 8; Aureliano Teixeira de Albuquerque, simplesmente 5; Tobias Barretto Netto, plenamente 6.

Faltaram 6.

FRANCEZ — 1º ANNO — José Martins, plenamente 9; João Firmo T. de Andrade, plenamente 7; Eduardo de Luna Couto, plenamente 6; Alvaro Torres de Menezes, plenamente 6; Martiniano Soares de Albuquerque, simplesmente 5; Genaro Clericuzi, simplesmente 5; Jonas Bezerra de Mello, simplesmente 5; Adelmar de Freitas, plenamente 7.

Faltaram 8.

GEOGRAPHIA — 1º ANNO — Manoel Armando Xavier, plenamente 9; José Martins, plenamente 9; Genaro Clericuzi, plenamente 9; Martiniano Soares de Albuquerque, simplesmente 5; Adelmar de Freitas, plenamente 8; Waldimiro Samico, plenamente 6.

Faltaram 9.

Já foram submettidos a exames no Gymnasio Pernambucano e approvados, os alumnos infra enumerados: Clovis Vianna Coelho, portuguez, francez e historia do Brasil; Vicente Ferrer, portuguez francez e arithmetica; Tobias Barretto Netto, portuguez francez e geographia; José Salazar da V. Pessoa, portuguez; Augusto Silveira Paula, algebra e historia universal; José Rodrigues de Souza, geographia; Alcenor Celso Cavalcanti, historia universal, algebra e geographia; João Barnabé Cavalcanti, inglez; Paulo Celso Uchoa Cavalcante, francez e historia; Aureliano Teixeira de Albuquerque, portuguez; Elygio Azevedo, geographia.

Com notas plenas em todas as cadeiras prestou exame das materias constitutivas do 1.º anno na Escola de direito o applicado moço Carlos Barboza da Paz Portella.

ESCOLA DEZ DE NOVEMBRO

Sob a presidencia do capitão Manoel de Souza Lopes, delegado de ensino, realizaram-se no dia 6 do corrente os exames da escola "Dez de Novembro", do municipio de Olinda, regida pela professora Maria Celeste Guimarães Lopes. Serviu de examinadora a professora d. Alayde de Montenegro Farias, sendo o resultado o seguinte:

1.ª classe — Maria do Carmo Ramos, Marietta Soares de Lima, distincção, mes de Freitas, approvados com distincção; Maria Gonçalves dos Santos e João Mendes, plenamente grão 9.

Proclamado o resultado dos exames o sr. dr. Manoel Marques, usando da palavra, dissertou sobre "O Amor da Patria". Recebeu s. s., ao concluir, calorosos applausos.

Após, foi levada a effeito uma parte recreativa, obedecendo ao seguinte programma:

I — Cumprimento á commissão examinadora pela pequena Julia de Castro.

II — Hymno escolar, pelas alumnas.

III — Distribuição de premios e diplomas.

IV — Hymno nacional pelas alumnas.

V — "Uma festa no valle das flores" (allegoria em um acto): Rosa, Amelia Araujo.
Digitalis, Lindaura Sá.
Papoula, Deborah Martins Pereira.
Bonina, Julia de Castro.
Violeta, Maria M. Carneiro Leão.
Mal-me-quer, Carmen Motta.
Chrysanthemo, Nadir Cavalcanti.
Tulipa, Carmen Sodré.
Anjo, Maria Magdalena Campos.

VI — "Anniversario" (cançoneta);

VII — "A ralhadeira" (farça em um acto): criada, Julia de Castro, ralhadeira, Deborah Martins Pereira. D. Gracinda, Lindaura Sá.

VIII — "No mar" (canção) por um grupo de alumnas.

IX — "O chá das cinco" (comedia em 1 acto): Lilita, Deborah Martins Pereira. Sr. Procopio, Nail V. Sá Barretto. Bibi, Maria M. Carneiro Leão. Telé, Amelia Araujo. D. Theca, Lindaura Sá. Criada surda, Julia de Castro.

X — "O ianquinho" (cançoneta), Abigail Bezerra.

XI — "A primavera" (poesia), Maria M. Campos.

XII — "Fado da saudade", pelas senhoritas: Lindaura Sá, Maria Magdalena Campos, Amelia Araujo e Deborah Martins Pereira.

XIII — "Conversa de matutos" (dialogo) por Nail V. Sá Barretto e Julia de Castro.

XIV — "A cosinheira" (monologo), Herundina de Mello.

XV — "A roda alegre" por um grupo de alumnas.

XVI — "Lucta entre Satanaz e S. Miguel" (drama em um acto): Satanaz, Lindaura Sá. Anjo da guarda, Deborah Martins Pereira, S. Miguel, Amelia Araujo. A alma, Julia de Castro.

Essa festividade a que não faltou o cunho de toda distincção, teve a assistencia dos mais distinctos elementos da sociedade pernambucana.

Muitos encomios recebeu por aquelle motivo a esforçada directoria do educandario, exma. sra. d. Josepha Maria Barretto Ribeiro.

ESCOLA DE ENGENHARIA DE PERNAMBUCO

Amanhã, 12 do corrente, ás 10 horas, serão chamados á prova oral de Desenho do 1.º anno, todos os alumnos inscriptos, *Mecanica Applicada*, os cinco primeiros alumnos inscriptos, *Desenho do 4.º anno e Architectura e Hygiene*, todos os alumnos inscriptos.

A' mesma hora, serão chamados á oral de *Calculo*, Entomologia, Economia Politica e Rural, todos os alumnos do curso de Agronomia que se acham inscriptos e Anatomia dos animaes domesticos, os quatro primeiros alumnos inscriptos.

Resultado dos exames realisados no dia 9 do corrente:

Curso de Engenharia Civil: *Mecanica Racional* — Fernando José Tinoco, approvado plenamente grão 6.

Reprovado 1.

Desenho do 5.º anno — Newton da Silva Maia e Camillo Collier, approvados com distincção; Napoleão Juvencio de Albuquerque, Oswaldo Mauricio de Abreu, Julio Marinho de Souza, Abelardo de Araujo e Apollonio Zenaide, approvados plenamente grão 8.

Curso de Engenharia Agronomica: *Chimica Organica e Biologica* — João Gomes de Mattos Nogueira, approvado plenamente grão 7; Jader Torres Resende, Alberto Ribeiro G. da Silva e José Adolpho de Albuquerque Maranhão, approvados simplesmente grão 5.

Technologia Agricola — Francisco José Gomes de Mattos Nogueira e Manoel Ferreira Leite Junior, approvados plenamente grão 6; Leoncio Gomes de Araujo, simplesmente grão 5; Almiro Freitas de Paiva, simplesmente grão 3.

Realisaram-se no dia 2 do corrente os exames da escola municipal de Merecz, no Cabo, regida pela professora d. Maria Amalia Duarte Peixoto.

Presidiu a banca examinadora o dr. Gabriel Soares Quintas, sendo examinadora as professoras d. d. Maria Victor Paz e Almeida e Alcina do Rego Costa.

Foram estes os resultados:

Alumno de classe — Talgeila de Oliveira Albuquerque, Laurelina Laura Accioly, Josepha Maria da Conceição, Amara Castro, Francisca Marques da Silva, Amaro Alves, Sebastião do Rego Barreto — muito adiantados.

1.ª classe — Antonieta Gonçalves da Silva, Helena Lopes Accioly, Talcila de Oliveira Albuquerque, approvadas com distincção e louvor.

2.ª classe — Maria Luiza da Silva Marques, approvada com distincção e louvor.

3.ª classe — Antonio Cesario de Souza, José da Silva Marques, approvados com distincção e louvor.

Os alumnos Talgeila de Oliveira Albuquerque, Helena Lopes Accioly, Antonieta G. da Silva e Antonio Cesario de Souza, proferiram discursos despedindo-se das collegas e da professora, usando tambem da palavra o dr. Gabriel Quintas.

DR. ANNIBAL FIRMO — Com approvações distinctas em todas as materias, constitutivas do 1º anno, acaba de prestar exames na Faculdade de medicina do Recife, o illustre sr. dr. Annibal Firmo, official dos Correios deste Estado.

EXAMES MUNICIPAES

Realizaram-se a 4 do corrente, os exames dos alumnos da 9ª cadeira municipal de Jaboatão, situada em Tigipió e regida pela professora d. Carlota Ribeiro Breckenfeld, perante a commissão examinadora composta do dr. Cornelio da Fonseca Lima Junior, como presidente, da professora d. Philomena Alves de Souza Mello, como examinadora e da professora da cadeira, sendo o resultado o seguinte:

1.ª classe — Antonio Costa de Gusmão Uchôa, José Paes Barretto Cavalcanti, Francisco Nunes de Figueiredo, Joel Pessôa Florencio, Nathan Pessoa Florencio, Dulcidio Alves Barbosa, Reginaldo Carneiro da Cunha, Osmar Guedes Alcoforado, Alice Alves do Nascimento, Maria Amaral Ferreira Pedroza, Vicentina Dolores dos Santos e Aurea Alves Barbosa, approvados com distincção.

2.ª classe — João Borba Carvalho, Adriano Alves do Nascimento, Aluizio de Souza e Silva, José Zeferino de Oliveira, Maria Laura F. Pedroza, Aurea Guedes Alcoforado, Adalva Marques Macieira, approvados com distincção.

3ª classe — José Argymiro Breckenfeld e Armando Souza Rabello, approvados com distincção.

Com approvações plenas em todas as cadeiras, prestou exame do 2.º anno, hontem na Faculdade de Direito, o distincto academico José Mariz.

Concluio hontem o 2º anno do curso juridico, na Faculdade de Direito, o applicado academico Emilio Pires Ferreira.

Approvado condignamente, realizou hontem, os exames das cadeiras constitutivas do 2º anno juridico, na Faculdade, o intelligente academico Araujo Lima, sendo por isso felicitado bastante.

Com honrosas approvações, obtidas nos exames que se submettera, vem de concluir o 3º anno da Escola Normal Official, deste Estado, a intelligente senhorita Aliette Breckenfeld.

DORALECIO WALCACER — Depois de exhibir magnificas provas das materias do quarto anno do curso juridico-social em a nossa Faculdade que lhe valeram approvações plenas em todas ellas, acaba de passar para o quinto anno o distincto moço Doralecio Walcacer, Zeloso 1º escrivão do commercio da capital.

Vem de prestar exame das materias que constituem o primeiro anno do curso commercial, obtendo distinctas approvações, o intelligente academico Antonio F. de Albuquerque Maranhão.

Completou hontem o seu curso juridico em a nossa Faculdade, o applicado moço sr. Asdrubal Villarim, que ha sido por esse motivo muito felicitado.

A pequena Maria da Conceição, filha do sr. tenente Arthur Ponce de Leon de Gusmão e sua consorte d. Marietta de Gusmão, vem de prestar exame de 1ª classe obtendo lisongeiras approvações.

FACULDADE DE DIREITO DO RECIFE

Resultado dos exames realisados no dia 9 do corrente:

1.º ANNO — Carlos Barboza da Paz Portella, approvado plenamente em todas as cadeiras, José Casado de Farias Filho e Pedro Damião Peregrino de Albuquerque, approvados simplesmente em direito romano e plenamente nas outras cadeiras; Waldemar Espinola, approvado simplesmente em todas as cadeiras; Luiz Cavalcanti Junior, approvado plenamente em direito constitucional e simplesmente em philosophia; João da Silva Guimarães Barreto, approvado plenamente em direito constitucional, João Domingos da Fonseca, approvado com distincção em direito romano e plenamente nas outras cadeiras.

Faltaram á prova de direito romano 2 e de direito constitucional faltou 1.

2.º ANNO — Emilio Pires Ferreira, José Maria Carneiro de Albuquerque Mello, approvados plenamente em todas as cadeiras; Ernesto Lauria Caselli, approvado plenamente em direito internacional publico e simplesmente nas outras cadeiras; Mario Rodolpho Araujo, approvado simplesmente em direito civil; Augusto Rodrigues de Souza Campos e Abel Cavalcanti de Albuquerque, approvados simplesmente em todas as cadeiras.

3.º ANNO — Eduardo de Menezes Lyra, approvado plenamente em direito criminal e simplesmente nas outras cadeiras; Doralecio Lins Walcacer, Evaristo Silveira e Francisco Pereira da Nobrega Sobrinho, approvados plenamente em todas as cadeiras; Jonas de Oliveira Leite, approvado plenamente em direito criminal e direito commercial e simplesmente nas outras cadeiras; Mario de Araujo Coriolano, approvado plenamente em theoria do processo civil e commercial e com distincção nas outras cadeiras; Silvino Moreira Lima Sobrinho, e Arthur Veras, approvados plenamente em direito civil e com distincção nas outras cadeiras; José Correia de Oliveira Andrade Netto, approvado com distincção em direito commercial e criminal, e plenamente nas outras cadeiras; João Meira de Menezes, approvado plenamente em direito commercial.

5.º ANNO — Ascendino Candido das Neves Filho, approvado simplesmente em processo criminal e em direito internacional privado e plenamente nas outras cadeiras; Euclides Ferraz, approvado plenamente em pratica de processo civil e commercial e com distincção nas outras cadeiras; Oswaldo Caldas e Manoel Wenceslau de Almeida, approvados simplesmente em todas as cadeiras; Asdrubal Lins Caldas Willarim e Alfredo de Barros Lima Junior, approvados plenamente em todas as cadeiras; Antonio de Sá Leal e Miguel Braz Pereira de Lucena, approvados com distincção em direito internacional privado e plenamente nas outras cadeiras; Adolpho Celso Uchoa Cavalcanti, approvado plenamente em pratica do processo civil e commercial e com distincção nas outras cadeiras.

ESCOLA NORMAL

Prova de Capacidade — Iniciaram se hontem na Escola normal official as provas de capacidade das professorandas.

A's 10 horas, presentes a respectiva commissão, presidida pelo illustre sr. dr. Pinto de Abreu secretario geral do Estado, e grande numero de familias e proceres do ensino, foram chamados, um a um os candidatos que constituirom a primeira turma d'entre as professorandas do Collegio Santa Margarida.

Mais uma vez confirmou este importante educandario a justa nomeada de que goza no meio pernambucano pois, apezar de se tratar de uma prova pela primeira vez usada em nosso curso normal sahiram-se as professorandas com desembaraço, dissertando com segurança sobre o ponto — "Que é methodo em geral e que differença ha entre methodo, processo, forma e modo de ensino?" Ligeiros senões notados nada desmereceram o brilhantismo da prova, coroada com a pratica do ponto. "Uma lição de gymnastica sueca seguida de marcha rythmada por algum canto escolar".

— Amanhã serão sorteados, ás 10 horas, os pontos theoricos e praticos para a turma da Escola Normal official que terá de fazer sua prova na proxima terça-feira, ás 10 horas, perante a mesma commissão.

EXTERNATO NOSSA SENHORA DO CARMO

Nesse estabelecimento de ensino sob a direcção da gentil senhorita Maria do Carmo Monteiro Guimarães e sito nesta capital á avenida 17 de Junho (rua de S. João), effeituar-se-ão hoje ás 11 horas os exames do anno lectivo.

EXAMES

Com boas approvações, acaba de prestar exames das materias que constituem o 3º anno juridico e social, em nossa Faculdade, o academico de direito José Demetrio de Paula Mendes, filho do sr. Francisco Raymundo de Paula Mendes, commerciante e proprietario em Pontesinha.

Após um curso honroso, acaba de obter o grão de pharmaceutico nesta capital, o intelligente moço Temistocles Rezende, filho do sr. coronel José Rezende, fiscal do imposto de consumo no Recife.

Vem de prestar exames obtendo optimas approvações, a distincta senhorinha Adalgisa R. de Mello, alumna do 3º anno da Escola Normal Official.

Fez exame do curso preparatorio da "Associação dos empregados no commercio do Recife", obtendo honrosas approvações, a senhorita Adelia Dias dos Santos.

Telegramma recebido pela Agencia Geral em Pernambuco.

Banco Francez e Italiano para a America do Sul

SOCIEDADE ANONYMA

Capital .... Frs: 50.000.000 — Reserva .... Frs: 31.000.000

Séde Central: — PARIS

18 Filiaes e Agencias no Brasil

A SUCCURSAL DE PERNAMBUCO — **Avenida Rio Branco, 104**

Abona sobre DEPOSITOS

Em Conta Corrente juros de .... 3 % ao anno
Em Conta Corrente Limitada juros de .... 4 % ao anno

DEPOSITOS A PRASOS FIXOS

Em 3 mezes .... 5 % ao anno
Em 6 mezes .... 6 % ao anno

Total dos Depositos nas diversas Filiaes do Brasil em 30 de Setembro ..... **Rs: 236.867:564$220**
Total dos Descontos e Adiantamentos em 30 de Setembro ..... **Rs: 177.667:417$130**
Saldo em Caixa em 30 de Setembro .... **Rs: 105.970:109$580**

O "Diario" na Parahyba

(Do nosso correspondente especial)

Estrada de rodagem — Sociedade de Agricultura — Os famintos do Amazonas — Notas sociaes — Varias.

Parahyba, 2 de dezembro de 1921

Desde ante-hontem, se acham concluidos os trabalhos de construcção da estrada de rodagem mandada construir pelo sr. dr. Guedes Pereira, prefeito da cidade, ligando esta capital á ponte de Campina.

Mede essa via vinte kilometros, approximadamente e começa do sitio "Boisot, indo ao ponto referido.

— Em reunião de hontem, sob a presidencia do sr. dr. Heracitto Cavalcanti a directoria da Sociedade de Agricultura da Parahyba resolveu acceitar a proposta do professor José Coelho, em relação á colheita e organisação de um mostruario composto de pedras e mineries com que a sociedade concorrer á Exposição do Centenario.

— "A União", orgão official, publica, sob o titulo — "Os famintos do Amazonas" —, uma demonstração das despezas feitas pelo sr. dr. Francisco de Sá, prefeito da cidade de Manáos, estado do Amazonas, com o dinheiro enviado da Parahyba.

O projecto da subscripção levado a effeito pelo povo parahybano, em favor dos flagellados de Manicoré orçou em 14:851$000. A importancia despendida até agora sob a importancia 14:845$040 sendo de ... 6$860 o saldo existente.

— Em consequencia de um forte ataque de congestão, falleceu, ás 21 horas de traz-ante-hontem, em sua residencia, á rua Silva Jardim, desta cidade, o sr. rev. José Acelyno, pastor da Egreja presbyteriana desta capital e consumado orador religioso.

O extincto era natural de Mamanguape e contava 47 annos de edade. Casara-se em segundas nupcias com a sra. d. Maria Amelia de Carvalho, de quem deixa 10 filhos, sendo 8 menores.

As cerimonias religiosas foram dirigidas pelos revs. William Porter, missionario presbyteriano e Augusto Santiago, representantes da Egreja Baptista.

O seu enterramento teve logar hontem, ás 17 horas, no cemiterio publico, sahindo o feretro da casa onde se deu o obito, acompanhado de vultuoso acompanhamento.

Sobre o ataude viam-se duas lindas grinaldas de flores naturaes; e por pessoas que representavam as respectivas instituições eram conduzidas quatro grinaldas artificiaes com as seguintes inscripções: "Ao seu querido pastor, preito da Egreja Presbyteriana"; "Ao campeão de Christo, o Grupo de Evangelistas"; "Ao rev. Acelyno, homenagem da Sociedade Auxiliadora de Senhoras"; "Ao inolvidavel professor, a Escola Dominical da Egreja Presbyteriana".

A sua morte foi fundamente sentida nesta capital.

— Pelo horario de Guarabira, regressou hontem para Areia o sr. dr. Cunha Lima, ex-deputado federal e proprietario e chefe politico situacionista naquelle municipio.

— Pelo interestadual, viaja hoje para o interior do Estado o sr. dr. José Gaudencio, juiz de direito e chefe politico em S. João do Cariry.

— Com destino á cidade de Pombal, onde é fazendeiro e criador, viaja hoje o sr. cel. João Vieira Carneiro, proprietario do "Correio da Manhã", desta capital.

— Assiste, hoje, ao decurso de seu anniversario natalicio o sr. dr. João Espinola, procurador fiscal da Republica, neste Estado.

— Transcorreu ante-hontem, o anniversario natalicio do professor João Rodrigues Coriolano de Medeiros, secretario da Escola de Aprendizes Artifices.

LOTERIA FEDERAL

160 extr. Em 10 de Dezembro de 1921 — 162 do plano 309.

5310 (Capital) .... 30:000$000
44343 .... 6:000$000
6929 .... 5:000$000
15264 .... 2:000$000
39287 .... 2:000$000

Premios de 1:000$000

21295 — 29526 — 35920 — 34974
40800 — 45593 — ..... — .....

Premios de 500$000

620 — 1140 — 5124 — 33514
39448 — 39684 — 43678 — 53112
53172 — 55861 — ..... — .....

Premios de 200$000

428 — 2124 — 3595 — 4460
1343 — 7326 — 4338 — 6257
8201 — 8551 — 9769 — 10123
12344 — 12840 — 16397 — 16661
16797 — 17536 — 19821 — 20367
20961 — 21488 — 21551 — 22246
23406 — 24197 — 24275 — 27217
29573 — 31525 — 32278 — 32269
32406 — 37519 — 39312 — 42697
42821 — 44038 — 46395 — 47221
50418 — 52270 — 52473 — 5[illegible]
54935 — 55990 — 56343 — 57317
58133 — 58565 — ..... — .....

Approximações

5309 e 5311 .... 300$000
44342 e 44344 .... 200$000
6928 e 6930 .... 100$000

Dezenas

5301 a 5310 .... 60$000
44341 a 44350 .... 40$000
6921 a 6930 .... 30$000

Centenas

5301 a 5400 .... 20$000
44301 a 44400 .... 15$000
6901 a 7000 .... 10$000

Terminações

Todos os numeros terminados em 10 teem 10$000, os terminados em 0 teem 5$000, excepto os terminados em 10.

Evangelismo

2ª EGREJA PRESBYTERIANA — Prega hoje, ás 16 1|2 horas no edificio sito á estrada de Ponte de Uchôa, 704, o rev. J. Gueiros. Ingresso franco.

A's 10 horas, á rua da Aurora, 295, funccionará a Escola dominical sob a superintendencia do dr. Elpidio Branco, podendo ser assistida por qualquer pessoa.

O BALNEARIO — Circulará hoje, na visinha cidade de Olinda, mais um numero de "O Balneario", o interessante semanario de verão.

Insere o conhecido periodico os clichés das gentis senhoritas Laura de Souza, Lindalva Vieira e Abigail Leitão.

Além da chronica de costume, ha versos de Austro Costa, de Bolino Lyra e materias de collaboração.

Gratos ao exemplar que nos foi endereçado.

CLINICA DE OUVIDO, NARIZ E GARGANTA
Esophago — Bronchoscopia

Dr. Afranio Camarão

Com 12 annos de pratica na clinica do Prof. Dr. João Marinho.
Ex-chefe da especialidade na Polyclinica de Creanças da Santa Casa do Rio
Ex-Medico da Associação dos Empregados no Commercio do Rio de Janeiro.
Ex-Assistente voluntario da Clinica da Faculdade de Medicina do Rio.

CONSULTORIO:
Rua Primeiro de Março, 89
CONSULTAS DE 1 A'S 5 HORAS

Posta restante do "DIARIO"

A — Arthur Gantois (dr.), Aurelio Silva (dr.), Alfredo Gomes dos Santos, A. G.

B — Beatriz Braz da Cunha (mlle).

C — Claudina Gouveia Bezerra Lima (d.), Candido S. de Amorim, Correia de Araujo (conde), Celestina Silva Ponce de Leon (d.).

D — Durval Pessoa (2 cartas).

E — Eduardo de Barros Coelho, Euclides Barbosa da Silva.

F — Flodoaldo Calliope (dr.).

G — Gran Arnol, Guiomar Medeiros (senhorita), Georgiana Pacheco (senhorita).

J — João Alves C. de Souza, José Peres Maranhão.

L — Ludovina A. Lobato (d.), Libania Carvalho, Luiz Lestradi.

M — Mathilde da Boa Viagem (d.), Maria Revoredo (d.), Martins Fernandes, Manoel Rodrigues de Menezes, Manoel Machado da Silva, Manoel Pereira Borba (dr.), Mayr Cerqueira (dr.) (1 teleg.), Maolg.

P — Protasio Sá.

S — Severiano de Siqueira Cavalcanti, Soares (1 teleg.).

Y — Yole.

PERDIDOS & ACHADOS

Uma planta de egreja, encontrada num bond pelo sr. Carlos Gomes.

— 1 par de luvas pretas, encontradas num bond de Magdalena-Torre.

O "DIARIO" NOS MUNICIPIOS

BARREIROS

17 — 11 — 1921

Defluio no dia 16 do corrente o anniversario natalicio da exma. sra. d. Maria do Carmo de Moraes Rocha, distincta esposa do sr. Adolpho Aloysio da Rocha, sub-prefeito em exercicio e commerciante aqui residente. Por esse feliz e auspicioso evento foi a anniversariante bastante cumprimentada.

— Viu no dia 8 do corrente o transcurso de sua data genethliaca, a exma. sra. d. Noir de Lima Coimbra, distincta esposa do dr. Jayme de Castello Branco Coimbra, delegado da Commissão do Centenario neste Estado e agricultor n'este municipio.

— A passeio, aqui esteve ha pouco o dr. João Gondim, director do Patronato Agricola Barão de Lucena, n'este Estado. O referido moço hospedou-se no engenho "Morim", na residencia do seu cunhado dr. Estacio Coimbra deputado federal.

— Acha-se veraneando na aprazivel praia de S. José da Corôa Grande, o cel. Manoel Dias de Oliveira, abastado agricultor no municipio de Jamelleira.

— Continua no sêlo da classe agricola o desanimo, proveniente da baixa do nosso principal producto—o assucar.

— Em companhia de sua exma. esposa, seguiu para essa capital o cel. José Buarque de Sampaio, agricultor no municipio de Maragogy, do visinho Estado do Sul.

— Não passou despercebida entre nós a data da proclamação da republica. Assim é que houve á noite no paço municipal a posse da directoria de um Gremio Litterario, fazendo-se ouvir nessa occasião diversos oradores. Abrio a sessão o dr. Severino Leite, que depois de se externar a respeito dos fins da nova sociedade, concedeu a palavra ao orador da mesma, o intelligente moço Ruy Bello, cujo discurso foi muito applaudido. Após si, fallou em nome da sociedade "19 de Setembro" o illustre dr. Cecilino de Oliveira, que pronunciou um bello improviso, recebendo ao terminar o mesmo estrepitosa salva de palmas. Além dos oradores mencionados acima, fizeram-se tambem ouvir os estimados moços Marcilio Beltrão e Luiz Mendonça. Emfim foi uma festa agradavel e que deixou magnifica impressão no espirito do publico barreirense.

— Defluiu no dia 16 do corrente o anniversario natalicio do cel. José Buarque de Sampaio, agricultor no visinho Estado de Alagoas.

BARREIROS

5—12—921 — Defluiu no dia 25 do passado o anniversario natalicio do illustre sr. dr. Jayme Coimbra, delegado da Commissão Executiva da Exposição do Centenario neste Estado e agricultor neste municipio.

— Pelo prefeito do municipio foram indicados para fazer parte da commissão que tem de angariar productos para a Exposição do Centenario os srs. cel. Manoel Luna Sobrinho, Ayres Pereira da Costa e Olympio Affonso de Mello.

— Causou entre nós dolorosa impressão a noticia do fallecimento do cel. José Martins de Miranda, residente nessa capital, depois de ter residido nesta cidade por muitos annos, dedicando-se aos labores commerciaes.

A mandado de seus amigos aqui residentes foi celebrada missa de 7º dia, sendo a mesma bastante concorrida.

— Falleceu no engenho "S. Antonio deste municipio a exma. sra. d. Francisca de Lemos, avó do cel. Alexandre Felicio de Lemos, agricultor neste municipio. O seu enterro foi realizado no engenho "Pracinha", tendo a elle comparecido innumeras pessoas.

ESCADA

6—12—921 — Com o mais brilhante exito, realizou-se, hontem, a experiencia parcial da illuminação publica desta cidade, fornecida pela "Empreza Luz Electrica de Escada", sendo illuminadas a Avenida da Estação e a rua Barão de Jundyá.

O povo vibrou de enthusiasmo ante a quasi effectivação deste melhoramento que indubitavelmente concorrerá para o engrandecimento desta terra, elevando-a ao mesmo nivel das demais do interior, onde o progresso é um facto.

Não se comprehendia como sendo este municipio um dos mais ricos, quiçá o mais rico de Pernambuco, continuasse a sorrabar as aldeiolas retrógradas que por ahi existem, paralysadas as suas energias e a tenacidade de seus filhos, por tricas politicas, sem utilidade e sem um paradeiro.

A iniciativa da "Empreza L. Electrica de Escada" foi pois a mais louvavel possivel, porque sobretudo e apezar de tudo vem concorrer para o engrandecimento do Estado, tão malsinado pelos pessimistas e os futeis e que, no entanto, é um dos mais poderosos da Federação.

A experiencia de hontem, veiu demonstrar o quanto era inveridica e injusta a campanha diffamatoria que se vinha fazendo aqui sobre as possibilidades do ex-motor da Estrelliana que, segundo uns, dava tiros formidaveis a ponto de se ouvir com tres kilometros de distancia, segundo outros era uma machina imprestavel, não se adaptando ao que se desejava.

O magnifico 45 H. P. demonstrou ser isto tudo invencionices de despeitados e forneceu uma magnifica luz que, sem exageros, se emulará com a de Olinda, a melhor do interior.

A inauguração será por estes dias, conjunctamente com o "Cinema elegante" de propriedade do distincto cavalheiro sr. Paulino Gomes.

O "Cinema elegante" que está localisado á rua Barão de Suassuna é sem contestação um dos melhores do interior, o que vem demonstrar o quanto se tem feito em prol do progresso quer material, quer social desta cidade.

Resta agora que os escadenses todos sem distincção desta ou daquella facção politica, venham ao encontro de tão brilhantes iniciativas, secundando-as, amparando-as para que tudo esta grande promessa de victorias não se venha transformar na mais enorme e desoladora das decepções.

A união faz a força, e é preciso abandonar os interesses pessoaes quando está em jogo o progresso e o bem-estar de uma collectividade.

VIDA MILITAR

ASSOCIAÇÃO PERNAMBUCANA DE ESCOTEIROS

Conselho deliberativo — Realisou-se no dia 7 do corrente, reunião do conselho acima, afim de julgar os escoteiros, Frederico Chaves, 3º sargento explorador e Fernando M. dos Santos, escoteiro infante, accusados pelos nossos regulamentos em vigor, dando o seguinte resultado.

Escoteiro explorador Frederico Chaves, eliminado da A. P. E., por bem da disciplina.

Escoteiro infante Fernando M. dos Santos, suspenso por 3 mezes, por bem da disciplina, sem direito ao uso do fardamento e regalias.

SOLICITADAS

A Hygiene e a Prefeitura

A nota official do Sr. Prefeito do Recife publicada nos jornaes de hoje, pretendendo explicar o motivo que determinou as suas ordens para a abertura de um vallado, no sitio de minha residencia, na Estrada do Rosarinho, com ostentação de força armada de carabinas é a prova confessa do seu crime.

A Hygiene solicitou da Prefeitura, dessagem de um terreno alagadiço, proximo ao meu sitio, em data de 1 do corrente, pelo officio n. 737, diz o Sr. Prefeito na nota official de hoje accrescentando que, tendo eu me opposto a que fosse reaberto o vallado que havia obstruido apezar de ter sido já nesta administração, como em administrações anteriores, intimado a conserval-o desobstruido **como serventia publica que é**, requisitou ello Coronel Prefeito, a força publica para tornar effectiva a medida solicitada pela repartição de Hygiene a bem da saude publica.

Ora, publique o Sr. Coronel Prefeito, quando e por que meio foram feitas as intimações a que allude em sua nota official para que o publico possa ante a prova escripta dos seus actos administrativos julgar da minha desobediencia a sua e as administrações anteriores.

As ordens verbaes de S. S. devem ser transmittidas da sua banca de trabalho aos seus subordinados na repartição que dirige ou na sua casa commercial. Actos da administração publica como estas intimações a cidadãos no gozo dos direitos outorgados pelas leis devem ser feitos por escripto e pelos turnos competentes.

O Sr. Coronel Prefeito em outros casos como agora neste de que fui victima, deixou a descoberto o risco que corremos todos nós nos momentos em que a sua intelligencia de homem culto se empana ante as irreflexões periodicas que acreditamos já lhes tenha trazido alguns dissabores.

O que a Hygiene solicitou não foi nem podia ter sido espalhar pelos sitios alheios aguas estagnadas desde as administrações anteriores a de S. S. que é de quando data — segundo a nota official — a obstrucção do vallado em questão.

Fazer revolver estas aguas em pleno verão sem uma desinfecção previa; fazel-a transitar pela propriedade alheia sem a presença do locatario, invadindo o domicilio de uma familia, só mesmo premunindo-se de soldados armados de carabinas podia ser conseguido essa imaginavel arbitrariedade, partisse ella de onde partisse. E a ostentação da força na qual abrigou-se o Sr. Prefeito para agir, foi não ha duvida, a convicção que S. S. possuia da gravidade do acto que mandara praticar.

Declara ainda o Sr. Coronel Prefeito na sua nota á imprensa que as intimações officiaes para conservar o vallado desobstruido foram feitas já nesta administração, como nas anteriores, por ser o mesmo vallado de serventia publica.

Felizmente S. S. não é o Juiz que tem de sentenciar sobre o caso para que eu possa temer de semelhante heresia.

José Pinto Lapa.

10—12—921.

A Cura da Pyorrhéa Alveolar

Continúa a fazer successo na cura da **Pyorrhéa Alveolar**, o preparado do pharmaceutico Cicero Diniz denominado — PYORRHENOL.

Damos abaixo a publicação de um importante attestado de pessoa residente n'este Estado, curada com o poderoso PYORRHENOL.

Illmo. sr. dr. Cicero D. Diniz.
Saudações.

Declaro que á conselho do dr. Rawlinson, pessoa de minha familia usou o seu preparado contra **Pyorrhéa Alveiolar**, denominado PYORRHENOL, obtendo optimos resultados.

Podendo fazer desta minha declaração o uso que lhe convier.

Do amigo agradecido
Alfredo Machado da Cunha Cavalcanti
Engenho "Pé de Serra".
FREXEIRAS

D. Julieta Corte Real Faria de Mattos

Agradecimento e Convite

José Candido Faria de Mattos e sua filhinha, e a familia ausente, João Corte Real, Antonio José de Mattos e familia, Vasco, João, Alfredo Corte Real e familias, dr. Jacob Itapura de Miranda, Alexandre Gomes de Miranda e Albano Corte Real e familias, marido, pae, sogro, irmãos e tios da pranteada extincta, julgam-se agradecido a todas as pessoas que se dignaram acompanhar a sepultura os seus restos mortaes, e ainda aquellas que, por meio de cartões, cartas e telegrammas enviaram os seus pezames pelo doloroso acontecimento.

Podendo porem ter-se dado qualquer falta involuntaria, vem por este meio reparal-a protestando a todos a sua indelevel gratidão.

Aproveitam o ensejo para convidar aos seus amigos, e ás pessoas que durante a doença da inolvidavel extincta se interessaram pelo seu estado para a missa do 7.º dia que, pelo eterno descanço d'Ella, mandam celebrar na Capella do Real Hospital Portuguez de Beneficencia, ás 8 horas de amanhã, 12 do corrente.

Para todos que se dignarem assistir a este piedoso acto, antecipam os seus agradecimentos.

HOLY TRINITY CHURCH

(RUA D'AURORA)

Sunday — December 11th.
8 a. m. — Holy Communion.
10 a. m. — Matins.

Club de Relogios e Joias do Regulador da Marinha

Foram sorteadas as cautelas n. 10, pertencentes aos seguintes socios:

Serie XIII — Sr. Antonio M. Martins, Olinda.
Serie XIV — Sr. Lindolpho Santos, Mussurepe.
Serie XV — Sr. José Fernandes Filho, B. Amorim, 140.
Serie XVI — Exma. sra. d. Elvira Amorim, rua F. Peixoto, 118.
Serie XVII — Sr. Antonio Silva, rua 15 de Novembro.
Serie XVIII — Sr. Eugenio G. da Fonte, Banco Ultramarino.

Eterna gratidão

Carlos Pery de Lemos, sua familia e Maria Alice de Amorim, reconhecidos, vêem agradecer a todos os seus parentes e amigos que por telegrammas, cartas e cartões, teem-lhes manifestado seus pesares pela morte de sua sogra, mãe e avó d. Alice Marques de Amorim, bem como pelo comparecimento ás missas do 7.º dia celebradas hoje, na Ordem Terceira de S. Francisco.

Recife, 9 — 12 — 921.

A INTERNACIONAL

Club de moveis e pianos, etc., etc.

Foram sorteadas ás seguintes cautelas n.º 10:

Hypolito Correia da Paz — Serie n.º 1 — Rua Marquez de Herval.
Raphael de Assis Vieira — Serie n.º 2 — Afogados.
Luiz Vieira — Serie n.º 3 — Rua Duque de Caxias.
Dr. Carlos Rios — Serie 3.º 4 — Rua da Palma n.º 179.

AVISOS E EDITAES

Companhia Usina Cansanção de Sinimbu'

Assembléa Geral Extraordinaria

Primeira Convocação

De accordo com a resolução passada em assembléa geral ordinaria de 3 de Outubro p. passado, são convidados os srs. Accionistas para a reunião extraordinaria que terá logar no dia 19 de Dezembro do corrente anno, na sala de sessões da Associação Commercial, afim de deliberar sobre a modificação dos Estatutos, conversão das acções nominativas em acções ao portador e nomeação de "chartered accountants" como membros da Commissão Fiscal, na vaga aberta pela renuncia do fiscal sr. James E. Smethurst.

Recife, 22 de Novembro de 1921

A Directoria.

Declaração

Declaro ao commercio e ao publico que vendi o meu estabelecimento commercial denominado "LOJA DA NOIVA" e Fabrica de Moveis juncto ao mesmo, sito á rua Floriano Peixoto n. 102 desta cidade, aos srs. J. Melman & Volfzon, livre e desembaraçado de qualquer onus.

E quem se julgar prejudicado, poderá se apresentar no praso de cinco dias a contar desta data.

Recife, 6 de Dezembro de 1921
Octavio Bandeira.

Confirmamos:
J. Melman & Volfzon.

AO COMMERCIO

O abaixo assignado Agente nesta cidade da Companhia de Navegação LLOYD BRASILEIRO (Sociedade Anonyma) scientifica ao Commercio desta Praça que se acha auctorisado pelo Chefe da Commissão Liquidante do Lloyd brasileiro (Patrimonio Nacional) a receber até o dia 24 de Dezembro de 1921, qualquer reclamação sobre faltas e avarias relativa ao referido Lloyd Brasileiro (Patrimonio Nacional).

Recife, 28 de Novembro de 1921.

Heitor Fernandes.

Sr. Alfredo Marchesini

EMPREZA KOSMOS

A lenga-lenga de v. s. em dois artiguetes não destruiu o convite que fizemos e assim para melhor provarmos a divida de v. s., para com a nossa firma é que estamos agindo judicialmente.

Basta.

Recife, 7 de Dezembro 1921.

Seve & Cia.

Irmandade de Nossa Senhora da Conceição dos Militares

MESA GERAL

De accordo com o artigo 33 dos nossos compromissos e de ordem do irmão Presidente, convido a todos os irmãos desta Irmandade, a comparecerem em nossa Igreja, no domingo 11 do corrente, pelas 12 horas afim de proceder-se a eleição da nova Mesa Regedora para o anno compromissal de 1922.

O secretario
Bertholdo de Arruda.

Companhia Fiação e Tecidos de Malha da Varzea em Pernambuco

De accordo com a Lei das Sociedades Anonymas, acham-se á disposição dos srs. accionistas na séde desta Companhia á Avenida Affonso Olindense n.º 1313 na Varzea:

Copia do balanço de 1920
Copia da relação dos accionistas
Lista das transferencia de acções

Ficam suspensas as transferencias de acções até á realisação d'assembléa geral que será opportunamente annunciada.

Varzea, 10 de Novembro de 1921

Arthur Gomes de Mattos Sobrinho
Director-Gerente

Fallencia da firma Demetrio & Moreira

EDITAL

De citação dos credores da mesma firma para se reunirem em assembléa.

4.ª VARA — 1.º CARTORIO

O Doutor Jonathas Costa, Juiz Municipal da Quarta Vara e do Commercio da Comarca do Recife, Capital do Estado de Pernambuco, em virtude da lei, etc.

FAÇO saber aos que o presente Edital virem ou delle noticia tiverem e a quem interessar possa que, por despacho do Senhor Doutor Juiz de Direito da Quarta Vara e do Commercio foi designado o dia dezesseis (16) do corrente mez ás treze horas para, na sala das audiencias, desta capital, sob a sua presidencia, ter logar a continuação dos trabalhos da assembléa dos credores da firma Demetrio & Moreira afim de serem verificados e classificados os creditos, ter logar a apresentação do relatorio do syndico, a nomeação de liquidatario, no caso de não haver concordata ou de não ser acceita a proposta e outras deliberações e decisões no interesse da massa. E para constar mandei passar o presente Edital e outros iguaes para affixar-se no logar competente e publicar-se no orgão official do Estado e em outro jornal de grande circulação como determina a Lei. Dado e passado nesta cidade do Recife, Capital do Estado de Pernambuco, aos dez dias do mez de Dezembro de mil novecentos e vinte e um. Eu, *Astrogildo Calypso de Carvalho*, escrevente autorisado, o escrevi. Eu, *Dorotecio Lins Walcacer*, escrivão o subscrevo e assigno.

Recife, 10 de Dezembro de 1921.

O 1.º escrivão do Commercio, *Dorotecio Lins Walcacer.*

Jonathas Costa.

Commercio e Finanças

Recife, 10 de dezembro de 1921

TAXAS BANCARIAS

MOEDAS	Banco do Brasil		Banco do Recife		River Plate		London Bank		Ultramarino		Mercantile Bank		City Bank		Français et Italienne		British Bank	
Cambio	7 3/8	á vista	7 9/16	7 3/8	7 9/16	7 3/8	7 9/16	7 3/8	7 9/16	7 3/8	7 9/16	7 3/8	7 9/16	7 3/8	7 9/16	7 3/8	7 9/16	7 3/8
Libra	—	32$542	31$735	32$542	31$735	32$541	31$735	32$542	31$735	32$542	31$735	32$542	31$735	32$542	31$735	32$542	31$735	32$542
Dollar	—	7$950	—	7$900		7$900	—	7$900	—	7$900	—	7$900	—	7$900	—	7$900	—	7$900
Escudo: (Lisboa e Porto)	—	$710	—	$7.0					—	$681	—		—	$730				
(Provincia)									—	$7.0								
Peseta: (Capital)	—	1$160	—	1$200					—	1$270	—		—	1$150	—	1$135	—	
(Provincia)									—	1$220								
Lira	—	$390	—	$330					—	$350			—	$360	—	$365		
Franco	—	$625	$615	$620	$612	$620	$612	$620	$612	$620	$612	$630	$612	$620	$613	$620	$620	$625
suisso	—	—	—	1$600					—	1$600			—	1$530	—	1$520	—	
Marco		$055		$050						$035	—	—	—	—				
Franco belga				$500									—	$600	—	$610	—	
Peso argentino (ouro)										—								
» » (papel)										—								
» uruguayo (ouro)										6$100								
Florins				2$950						2$680								
Corôa																		

PRAÇA DO ASSUCAR

Communicado do "Centro dos Fornecedores de Cannas"

10 DE DEZEMBRO

Entradas de assucar até 7 de Dezembro . . 1.241.881
Sahidas, idem, idem . . 1.174.696

Differença . 67.185

Entradas: de usinas, por barcaças, 3.210 saccos; por estrada de ferro, 6.656 de — Jaboatão, Bulhões, Pedrosa, Massau'-assu', José Rufino, Caxangá. De *banguês* 3.666 saccos. Total 13.532. Diz-se que a *Great Western* para descongestionar as estações da carga em cereaes, algodão, assucar de banguês, vai reduzir, a começar da proxima semana, o numero de trens destinados ao transporte de assucar de usinas.

Amostras, de usinas — Roçadinho, crystal; Muribeca, 1.º e crystal; Caassu', Trapiche, Perseverança, crystal; 13 de Maio, *demerara*; Florestal 1.º; José Rufino & C., idem. De banguês, tambem raras amostras, pela pequena entrada de assucar hoje; Flavio Bezerra, b. s, m bruto secco; amostras de bruto secco.

Cotação official

Usina 1.º . . . . . 6$600 — 7$100
Crystal . . . . . 5$300 — 5$550
Brutto secco . . . . 2$800 — 3$100
Alcool . . . . . . $600 reis
Aguardente . . . . $300 reis

Junta dos Correctores (ver a secção — Bolsa Commercial de Pernambuco.)

Vendas — Usina 1.º, José Rufino & C. á 7$100. Constou-nos venda de Estrelliana hoje, 10 para Pelotas á 7$500, cif., typo superior.

Crystal, — Roçadinho, á 5$500.

Em S. Paulo á 34$000, o sacco de 60 kilos, cif. — Escrevendo para agricultores não é demasiado repitir que 7$100 corresponde á 7$800 com 2 capas, 5$500 corresponde á 5$900 ensaccado e *Cif.* quer dizer posto no mercado comprador com todas as despezas, inclusive saccos, ou capas, conforme o typo do assucar, lucro de armazem, etc. Bruto — houve venda de 3$200, marca boa. As vendas hontem d'esse typo á esse preço foram somente de 200 saccos, as que nos constaram pelo menos.

Preços do assucar na semana de 5/10 de Dezembro:

Usina 1.º maximo, 7$300; minimo, 6$800; media, 7$050.

Crystal — maximo 5$460; minimo, 5$260; media, 5$360.

Pagamento de cannas

B. de Suassuna, tonelada. . 17$430
Companhia Geral de Melhoramento, idem . . . . . 14$950
13 de Maio, idem. . . . . 13$380

Analyses de cannas — Insistindo com as usinas para nos fornecerem as analyses a que procederem, no intuito de serem publicados, lembramos que devem vir desde o começo da safra, com a declaração tambem se possivel dos terrenos onde foram colhidos. O nosso endereço é — "Praça 17, n.º 80, 2.º andar".

Consta que os Estados Unidos estão negociando a compra, gradativamente de 900 000 toneladas de assucar da safra actual. A ultima avaliação das fabricas na Checo-Slovakia preve uma colheita inferior a passada em 100 mil toneladas de assucar — A safra de Cuba ultima colhida foi maior do que a antecedente. A situação na Argentina não é bem conhecida, sabendo-se apenas que fortes geadas prejudicaram a producção sendo necessario importar ainda. De Pernambuco já sahiram com destino aos portos do Prata, desde Setembro acima de 200.000 saccos.

Porém, só a Argentina precisa, segundo um calculo que vimos, de 4 vezes essa cifra.

RECEBEDORIA DO ESTADO DE PERNAMBUCO

Pauta semanal das mercadorias de producção e manufactura do Estado sujeitas ao imposto de exportação

Semana de 12 a 17 de Dezembro de 1921.

Aguardente de cachaça litro	$061
Alcool (litro)	$121
Algodão em pluma ou rama (kilo)	1$840
Assucar refinado 1.º (kilo)	[illegible]
Assucar refinado 2.º (kilo)	[illegible]
Assucar usina (kilo)	$430
Assucar branco (kilo)	$386
Assucar crystal (kilo)	$360
Assucar somenos (kilo)	$320
Assucar demerara (kilo)	[illegible]
Assucar mascavado (kilo)	$190
Bagas de mamona (kilo)	$300
Borracha de mangabeira (k.)	$800
Borracha de maniçoba (k.)	$800
Caroços de algodão (kilo)	$120
Cera de carnauba (kilo)	2$810
Couros seccos espichados	1$950
Couros seccos salgado (k.)	1$650
Couros verdes (kilo)	1$300
Cacáu (kilo)	$840
Ouro (gramma)	$650
Prata (gramma)	$01[illegible]
Farinha de mandioca (kilo)	$150
Milho (kilo)	$170
Feijão (kilo)	$620
[illegible]	[illegible]
Café em caroço	1$070
Pennas de [illegible] (kilo)	2$140
Pelles de cabra (kilo)	10$500
Pelles de carneiro (kilo)	5$800

Os demais productos acham-se na pauta geral.

3.ª Secção da Recebedoria, 10 de Dezembro de 1921.

APPROVO.

O administrador — (a.) *J. de Góes.*

O chefe — (a.) *C. Coimbra.*

MERCADO DE GENEROS

Borracha — $900.
Cacau — 12$000 a 13$000.
Caroços de algodão — 1$900 a ... 2$000.
Couros espichados — 1$900 a .. 2$000.
Couros verdes — 1$200 a 1$400.
Couros salgados seccos — 1$600 a 1$700.
Cera — 1.ª 67$000, 2.ª 27$000 28$000, mediana 60$000, flor [illegible] pelos 15 kilos.
Mamona — 4$600 a 4$800.
Pelles de cabra — 6$500.
Sola — 3$500.
Pelles de carneiro — 3$500.
Sal lavado typo Norte:
saccaria nova 70 kilos 9$000|[illegible]
saccaria usada 70 kilos 8$500|8$6[illegible]
Sal triturado: kilo $155| $16[illegible]
Sal commum de Itamaracá:

ARRECADAÇÃO DA RECEBEDORIA DO ESTADO

MEZ: DEZEMBRO — ANNO: 1921

DIA 9.

Renda do Imposto de caridade	210$330
1.ª Secção	
2.ª Secção	94:743$[illegible]
3.ª Secção	
Total	94:743$980
Do dia 1 ao dia 7.	465:822$500
	560:566$480
Em igual periodo do anno anterior	561:180$150
Differença para menos	613$670

EXPORTAÇÃO

Em 7 de Dezembro de 1921

Para o Exterior:

Vapor *Aurigny* — **Para B. Ayres:** Zenobio & C. 500 saccos com .... 30.000 kilos de assucar demerara e A. C. Costa Alecrim & C. 300 saccos com 18.000 kilos de assucar crystal.

Vapor *Samara* — Para Lisboa: Pinto e Cardozo 500 saccos com assucar demerara e 300 ditos assucar crystal com 60.000 kilos.

Vapor *Tyne* — Para Lisboa Pinto Alves & C. 1 000 saccos com 60.000 kilos de assucar crystal e Loureiro Barboza & C. 6.300 saccos com ... 387.000 kilos de assucar crystal.

Para Leixões: Pinto Alves & C. . 2.000 saccos com 120.000 kilos de milho e Loureiro Barboza & C. 300 saccos com 18.000 kilos de assucar crystal.

Para o Interior:

Vapor *Sergipe* — Para Natal: Guimarães & C. 1 caixa com 11 kilos de medicamentos e 2 ditas com 30 litros de elixir.

Vapor *Iris* — Para Penedo: Oliveira & C. 5 caixas com 160 litros de aguardente e 5 ditas com 40 litros de vinho de jurubeba e C. C. Pernambucana 2 caixas com 64 litros de aguardente.

Vapor *Jaguaribe* — Para o Ceará: Vieira Coutinho & C. 70 saccos com 4.200 kilos de assucar crystal.

Para o Pará: Vieira Coutinho & C. 100 saccos com 6.000 kilos de assucar crystal.

Vapor *Mantiqueira* — Para a Victoria: Bensonsson e Canetti 25 caixas com 900 litros de alcool desnaturado e Antonio Ucbôa & C. 80 caixas com 2.880 litros de alcool.

Vapor *Itaberá* — Para o R. G. do Sul: Antonio do R. Lima 5 toneis com 3.300 litros de alcool.

Para Pelotas: Companhia F. e T. de M. da Varzea 1 caixa com 187 kilos de tecidos de malha.

Para Porto Alegre: Augusto G. Galvão 20/2 toneis com 12.000 litros de alcool.

Vapor *Itaquera* — Para Macáu: Oliveira Filho & C. 70 saccos com 4.200 kilos de assucar usina, 5 saccos com 300 kilos de café, 2 ditos com 120 kilos de arroz, 1 lata com 15 kilos de phosphoros e 1 caixa com 15 kilos de massas alimenticias, Ferreira Rodrigues & C. 5 saccos com 300 kilos de arroz, Agostinho Costa & C. 20 saccos com 1.200 kilos de assucar usina, Loureiro Barboza & C. 105 saccos com 6.300 kilos de assucar usina, 10 saccos com 600 kilos de feijão, 10 ditos com 500 kilos de farinha de mandioca e 7 saccos com 420 kilo de café e Azevedo & C. 1 caixa com 36 kilos de papel e 3 fardos com 215 kilos de fumo em folhas.

Para a Parahyba: M. Souza Lima 4 atados com 256 kilos de velas de cera e Miranda Souza & C. 5 atados com 100 kilos de lactorios de madeira.

Para Natal: Casimiro Fernandes & C. 1 atado com 80 kilos de velas de cera, C. F. e T. de Carahamo e Julio 20 saccos com 300 kilos de saccos e estopa e C. F. e T. de M. da Varzea 2 caixas com 229 kilos de tecidos de malha.

Vapor *Itcuba* — Para Porto Alegre: Leão & C. 500 saccos com ... 30.000 kilos de assucar usina, Pinto e Cardozo 700 saccos com 42.000 kilos de assucar usina, Silva Guimarães & C. 550 saccos com assucar usina e 500 ditos assucar branco com 63.000 kilos, Alves Fernandes e Irmãos 817 saccos com 49.020 kilos de assucar usina, A. C. Costa Alecrim & C. 500 saccos com assucar usina e 500 ditos assucar crystal com 60.000 kilos e H. da Silva Loyo & C. 250 saccos com 15.000 kilos de assucar usina.

Para Paranaguá: H. da Silva Loyo & C. 650 saccos com assucar crystal e 250 ditos assucar somenos com .. 54.000 kilos.

Para o R. G. do Sul: Zenobio & C. 100 saccos com assucar usina, 50 ditos com assucar branco e 50 ditos assucar crystal com 12.000 kilos e A. C. Costa Alecrim & C. 500 saccos com 30.000 kilos de assucar usina.

Para Antonina: Agostinho Costa & C. 10 saccos com 6.000 kilos de assucar usina.

Para Pelotas: H. da Silva Loyo & C. 500 saccos com 30.000 kilos de assucar crystal, Pinto e Cardozo, 800 saccos com 48.000 kilos de assucar usina e Silva Guimarães 450 saccos com 27.000 kilos de assucar usina.

Para o Rio de Janeiro: Joaquim L. Barros 50 saccos com 3.500 kilos de cocos.

Vapor *Jacuhy* — Para Porto Alegre: M. Soares e Filhos 80 saccos com 5.600 kilos de cocos.

Para Nictheroy: J. S. Lapa 50 saccos com 3.500 kilos de cocos.

Para o R. G. do Sul: Pereira Pinto & C. 10 toneis com 7.000 litros de alcool, Leão & C. 200 caixas com .. 7.200 litros de alcool desnaturado e Antonio do R. Lima 10 pipas com 6.176 litros de cachaça.

Para Pelotas: A. Flores 20 saccos com 1.400 kilos de cocos e Antonio do R. Lima 20/2 pipas com 6.796 litros de cachaça.

Para Santos: Silva Guimarães & C. 500 saccos com 30.000 kilos de assucar somenos, Pinto Alves & C. 1.500 saccos com 90.000 kilos de assucar mascavado e Nova e Abreu 1.000 saccos com assucar mascavado e 1.000 ditos assucar somenos com 120.000 kilos e C. Lyra & C. 2.500 saccos com 150.000 kilos de assucar mascavado.

Para o Rio de Janeiro J. S. Lapa 50 saccos com 3.500 kilos de cocos, M. Soares e Filhos 50 saccos com .. 3.500 kilos de cocos, A. Flores 110 saccos com 7.700 kilos de cocos, Manoel Novaes 2 pipas com 2.500 litros de alcool, Medeiros & C. 25 toneis com 15.750 litros de alcool, Rosbach Brasil Company 30 barris com 5.250 litros de oleo de caroço de algodão, Eduardo Amorim & C. 43 saccos com 2.580 kilos de assucar branco, C. Lyra & C. 500 saccos com 30.000 kilos de assucar mascavado e Loureiro Barboza & C. 1.000 saccos com 60.000 kilos de assucar crystal e 1.000 saccos com 60.000 kilos de milho.

Em 9 de Dezembro de 1921

Para o Exterior:

Vapor *Tyne* — Para Leixões: Pinto Alves & C. 1.000 saccos com .. 60.000 kilos de assucar crystal e Zenobio & C. 500 saccos com 30.000 kilos de assucar crystal.

Vapor *Suevier* — Para Rosario de Santa Fé: Williams & C. 4.000 saccos com 240.000 kilos de assucar crystal.

Para Montevidéo: Williams & C. 5.000 saccos com 30.000 kilos de assucar crystal.

Vapor *Itu Mendi* — Para Montevidéo: Soares Caldas & C. 100 saccos com 6.000 kilos de café e A. Jovino da Fonseca & C. 5.000 saccos com 300.000 kilos de assucar crystal.

Para B. Ayres: A. Jovino da Fonseca & C. 1.000 saccos com 60.000 kilos de assucar mascavado.

Para o Interior:

Vapor *Jaguaribe* — Para Natal: Eduardo Amorim & C. 20 saccos com 1.200 kilos de assucar crystal.

Para o Ceará: Companhia C. Pernambucana 1 caixa com 35 kilos de impressos e R. Addobbati & C. 19 fardos com 2.500 kilos de saccos de estopa.

Vapor *Itaquera* — Para Macáu: Gomes & C. 1 caixa com 60 kilos de biscoutos e Casimiro Fernandes & C. 1 atado com 80 kilos de velas de cera.

Para Natal: Casimiro Fernandes & C. 1 atado com 80 kilos de velas de cera.

Vapor *Minas Geraes* — Para o Ceará: Ayres dos Reis 1 caixa com 57 kilos de calçados, Romeu Oliveira e Garcia 3 caixas e 5 fardos com .. 1.439 kilos de vaquetas e raspas de sola, Casimiro Fernandes & C. 2 atados com 112 kilos de velas de cera e Fernandes Nunes & C. 1 caixa com 35 kilos de couros preparados e 3 atados com 358 kilos de sola e raspas de sola.

Vapor *Jacuhy* — Para Santos: Eduardo Amorim & C. 301 saccos com 18.920 kilos de assucar somenos, Pinto Alves & C. 1.500 saccos com 90.000 kilos de assucar demerara, Nova e Abreu 500 saccos com assucar mascavado e 500 ditos assucar somenos com 60.000 kilos, C. Lyra & C. 1.250 saccos com 75.000 kilos de assucar somenos e José G. de Mello 1.000 saccos com 60.000 kilos de assucar bruto.

Para Pelotas: Pinto Lapa & C. 200 caixas com 1.600 litros de cachaça.

Para Porto Alegre: Pereira Pinto & C. 10 toneis com 7.000 litros de alcool e C. A. G. de Pernambuco 200 caixas com 7.200 litros de alcool desnaturado.

Para o Rio de Janeiro: Pinto Ferreira & C. 25 toneis com 15.500 litros de alcool, Durães Cardozo & C. 500 saccos com 30.000 kilos de alcool, Meira Lins & C. 300 saccos com 18.000 kilos de assucar branco, Soares Caldas & C. 287 saccos com 17.220 kilos de assucar mascavado e Loureiro Barboza & C. 1.000 saccos com 60.000 kilos de milho.

Vapor *Itaberá* — Para Bahia: Andrade e Irmãos 1 caixa e 1 fardo com 322 kilos de vaquetas e raspas de sola, Pereira Pinto & C. 4 toneis com 2.800 litros de alcool, Gomes & C. 5 caixas com 300 kilos de bolacha, J. P. de Queiroz & C. 1 caixa com 80 kilos de tecidos de malha e Romeu Oliveira e Garcia 1 caixa com 170 kilos de vaquetas.

Para Maceió: Andrade e Irmão 3 fardos com 300 kilos de raspas de sola e C. F. de Estopa 5 fardos com 3.200 kilos de saccos de estopa.

Para Victoria: Gomes & C. 4 caixas com 175 kilos de biscoutos.

Para o Rio de Janeiro: Romeu e Oliveira e Garcia 2 caixas com 300 kilos de vaquetas, Andrade e Irmãos 1 atado com 167 kilos de raspas de sola, A. L. Santos & C. 4 fardos e 6 caixas com 1.701 kilos de vaquetas, raspas de sola e sola e Valfrido Ribeiro 8 caixas com 160 kilos de mangas.

Para Santos: Andrade e Irmãos 1 caixa com 35 kilos de vaquetas e Carvalho e Varella 3 caixas com 570 kilos vaquetas.

Para o R. G. do Sul: Oscar & C. 400 saccos com 24.000 kilos de assucar crystal, Bensonsson e Canetti 40 caixas com 1.280 litros de aguardente e Martins e Canuto 100 saccos com 6.000 kilos de assucar usina.

Para Pelotas: Bensonsson e Canetti 25 caixas com 800 litros de aguardente, Nova e Abreu 50 saccos com 3.000 kilos de assucar mascavado, Usina Estrelliana 400 saccos com .. 24.000 kilos de assucar usina, Moura Marques & C. 800 saccos com .. 48.000 kilos de assucar usina, A. Jovino da Fonseca & C. 300 saccos com 18.000 kilos de assucar crystal e Martins e Canuto 400 saccos com .. 24.000 kilos de assucar usina.

Para P. Alegre: Assumpção e Gomes 22 caixas com 660 kilos de fructas, Meira Lins & C. 50 saccos com 3.000 kilos de assucar branco, Leão & C. 500 saccos com 30.000 kilos de assucar usina, Moura Marques & C. 900 saccos com 54.000 kilos de assucar usina, A. C. Costa Alecrim & C. 500 saccos com 30.000 kilos de assucar usina, Vieira Coutinho & C. 400 saccos com 24.000 kilos de assucar crystal 1.000 saccos com .... 60.000 kilos de assucar usina, H. da Silva Loyo & C. 500 saccos com .. 30.000 kilos de assucar, Oscar & C. 400 saccos com 24.000 kilos de assucar usina, Agostinho Costa & C. 600 saccos com 36.000 kilos de assucar usina e Martins e Canuto 2.384 saccos com 143.040 kilos de assucar usina.

IMPORTAÇÃO

Vapor francez *Samara*, entrado de B. Aires e escala em 9 e consignado a Rosa Borges & C.

Carga de B. Aires

Xarque — 1.000 fardos á ordem

Vapor nacional *Iris*, entrado do Rio de Janeiro e escala em 9 e consignado a Heitor Fernandes.

Carga de Aracajú'

Mamona — 30 saccos a F. P. Carvalho.

Carga do Rio de Janeiro

Calçados — 1 caixa á ordem.

Carga de Penedo

Feijão — 50 saccos a F. Rodrigues & C.
Saccos — 70 amarrados á ordem.
Tamancos — 2 fardos a Miguel Silva.

Vapor hespanhol *Itu Mendi*, entrado de Hamburgo e escala em 8 e consignado a Wilson Sons & C.

Carga de Hamburgo

Artigos diversos — 75 volumes a M. Sampaio, 5 a Usina Carassu',
Ferragens — 6 caixas a Santos Figueira.
Pertences para machinas — 12 volumes a Viuva Manoel Colaço, 9 ao Barão de Suassuna 4 a Usina Frexeiras, 26 a Andrade Queiroz.

Carga de Antuerpia

Artigos diversos — 27 volumes á ordem.
Accessorios para motor — 2 caixas á ordem.
Envelopes — 1 caixa a B. Nascimento.
Cartões — 1 caixa a Conde & C.
Leite condensado — 27 volumes a Schuler & C.
Linhas — 1 caixa ao London R. Plate Bank.
Material — 4 399 caixas a Pernambuco Tramways & C.
Material telegraphico — 1 caixa á ordem.
Machinas — 64 volumes á ordem. 1 ao Barão de Suassuna,
Papel — 4 caixas á ordem.

Carga de Rotterdam

Ferragens — 27 caixas a S. G. B. Brezilienne.

Vapor nacional *Itaberá*, entrado de Mossoró e escala em 7 e consignado a Ulysses de F. Correia.

Carga de Mossoró

Amostras — 2 volumes a R. C. Rebello.
Residuo — 1 caixa a S. Moura & C.

Carga de Canedello

Sabonetes — [illegible] caixas á ordem.
Tecidos — 22 fardos a Andrade Maia & C., 12 a Tavares & C., 10 a Joaquim Gonçalves & C., 6 á ordem. 5 a M. Lima & C.
Encommenda — 1 caixa á ordem

Vapor francez *Aurigny*, entrado de Bordeaux e escala em 7 e consignado Rosa Borges & C.

Carga de Bordeaux

Artigos diversos — 4 caixas á ordem.

Chapeos de sol — 1 caixa a Leite Bastos & C.

Siphões — 21 caixas á ordem.

Vinho — 1 caixa á ordem.

Carga de Leixões

Artigos diversos — 104 volumes a E. Guedes & Duarte, 60 a F. Ferreira & C., 100 a E. Simões & C., 20 a Dias Ferreira & C.

Artigos dentarios — 10 caixas a D. Rodrigues & C.

Bebidas — 44 volumes a A. S. Almeida

Livros impressos — 4 caixas a R. M. Costa & Filhos.

Sardinha — 60 barris a J. F. de Carvalho & C., 50 a M. Coutinho & C. 100 a A. Fernandes & C., 700 a L. Barboza & C.

Vinho — 20 barris a F. Almeida & C., 75 a Soares & C., 100 a A. F. Marinheiro, 75 a Moreira Alves & C., 25 a Ferreira Costa & C., 3 a Ferreira Martins & C., 3 a F. Ferreira & C. 30 a H. Rodrigues & C., 45 a M. L. S. Carvalho, 30 a V. & Villa Chan, 25 caixas a M. Coutinho & C., 20 a M. Ferreira Lopes, 75 a J. F. de Carvalho, 20 a Lopes Araujo & .

Carga de Lisboa

Artigos diversos — 20 caixas a Soares & C., 20 a E. G. & Duarte.

Resina — 25 barris a Soares & C.

[illegible] — 14 barris a E. G. & Duarte.

Vinho — 25 caixas á ordem.

—

Vapor nacional *Itaquera*, entrado de Porto Alegre e escala em 9 e consignado a Ulysses de F. Correia.

Carga de Porto Alegre

Arroz — 300 saccos á ordem

Banha — 39 caixas á ordem.

Charutos — 4 caixas a Azevedo & C.

Couros — 3 volumes a Frederico & C.

Linhaça — 30 saccos á ordem.

Toneis vazios — 5 a Antonio Rego Lima.

Carga de Pelotas

Chapeos — 1 caixa a J. M. Pereira.

Fumo — 1 caixa a Agencia C. Universal

Toneis vazios — 10 a A. Rego Lima & C. 252 a P. Lapa & C.

Xarque — 100 fardos á ordem, 169 a P. Carneiro & C.

Carga do Rio Grande

Xarque — 1 025 fardos á ordem.

Carga de Itajahy

Banha — 6 caixas á ordem.

Manteiga — 138 caixas á ordem

Queijo — 5 volumes á ordem

Carga de Paranaguá

Batatas — 1/2 caixas á ordem.

Carga de Santos

Artigos para chapéos de sol — 1 caixa a Leite Bastos & C.

Chapeos — 1 caixa a A. J. Guimarães.

Couros — 1 fardo a Frederico & C.

Mercadoria — 1 volume a Wilson Sons & C.

Obras de folha — 1 caixa a Moreira & C.

Pertences para auto — * caixas a Ford M. Company.

Tecidos — 1 caixa a R. Carvalho & C., 1 a Andrade Maia & C., 1 a Malheus & C., 1 a M. Lima & C.

Carga do Rio de Janeiro

Amostras — 1 mala a Manoel Soares.

Artigos para machinas — 3 volumes a S. A. Casa Pratt.

Armarinho — 1 caixa a Vellozo & Silva, 1 a Dib G. Gasbe.

CLINICA DE OUVIDOS, NARIZ E GARGANTA

DO DR. A. TIGRE

ESPECIALISTA

RESIDENCIA: Conde da Bôa-Vista n. 785 — Telephone, 1100

Rua da Imperatriz, 260

1.º ANDAR

CONSULTAS

das 14 ás 17 horas

Artigos para sapato — 1 caixa a F. X. M. Coutinho.

Artigos telegraphicos — 4 caixas a M. Souza & C.

MOVIMENTO DO PORTO

DIA 10

Entradas:

Não houve.

Sahidas:

Macáu e escala — Vapor nacional *Itapura*, commandante Elias Miglievich, carga varios generos.

Mossoró e escala — Vapor nacional *Sergipe*, commandante João de Souza Arnellas Reis, carga varios generos.

Porto Alegre e escala — Vapor nacional *Itaberá*, commandante Ernesto G. Purdy, carga varios generos.

PEQUENA CABOTAGEM

Entraram 26 embarcações a vela com procedencia de diversos portos do Estado e foram despachadas para os mesmos portos 29 embarcações.

VAPORES A CHEGAR

Mez de Dezembro

"Rotarian" da Europa a 11
"[illegible]" da Europa na 1.ª quinzena
"Minas Geraes" do sul a 11
"Songster" de Liverpool a 11
"Arinda-Mendi" do sul a 11
"Suevier" da Europa a 11
"[illegible]" de Liverpool a 16
"Settler" de Liverpool a 20
"Almanzora" da Europa a 23
"[illegible]" do sul na 1.ª quinzena
"Porto" do sul a 20
"Itaquera" do norte a 14
"Taquary" do sul a 14
"Cuyabá" do sul a 20
"Florianopolis" do sul a 17
"Dupleix" da Europa a 11
"Campinas" do sul a 11
"Victoria" do sul a 20
"Rio Amazonas" do sul a 25
"Antonina" de Genova a 30
"Avon" do sul a 18
"Pará" do sul a 20
"Manáos" do norte a .. .. 1[illegible]
"[illegible]" do sul a .. .. 2[illegible]
[illegible]
"Glenafric" do sul a 20
"Macapá" da Europa a 25

VAPORES A SAHIR

Mez de Dezembro

Cadiz e escala "Gonzaga" a .. 11
N. York e escala "Songster" na 1.ª quinzena.
Southampton e escala "Avon" a ..
[illegible] "Almanzora" [illegible]
Rio e Santos "Mucury" a .. 12
B. Aires e esc. "Aiu-Mendi" [illegible]
Pará e esc. "Jaguaribe" a .. 12
B. Aires e escala "Arinda-Mendi" a .. 12
B. Aires e esc. "Suevir" a .. 12
B. Aires e escala "Rotarian" a 12
N. York "Genafric" a .. 20
Santos e esc. "Macapá" a .. 25
P. Alegre e esc. "Jacuhy" a .. 11 na 1.ª quinzena
Hamburgo e esc. "Porto" a .. 20
Ceará e escala "Minas Geraes" a 11
Santos e Rio "Itamaracá" a .. 23
N. York e escala "Sallust" a .. 24
Manáos e esc. "Florianopolis" a 15
Hamburgo e esc. "Cuyabá" a. 20
P. Alegre e escala "Campinas" a 13
Ceará e esc. "Victoria" a .. 20
Ceará e esc. "Rio Amazonas" a 25
Paranaguá e esc. "Antonina" a 30
Rio G. do S. e esc. "Tabatinga" nestes dias.
Rio G. do Sul e escala "Dupleix" a .. 11
Pará e esc. "Pará" a .. 20
Rio e escala "Manáos" a .. 12
P. Alegre e escala "Taquary" a 16

ANCORADOURO INTERNO

Vapor inglez "Tyne", carregando.

Vapor nacional "Jacuhy", descarregando.

Vapor nacional "Meta" carregando.

Lugar nacional "Eclypse", carregando.

Vapor-tanque nacional "Aurora", lastro.

Lugar inglez "Czarina", descarregando.

Vapor nacional "Mucury," carregando.

Vapor nacional "Tabatinga", carregando.

Vapor hespanhol "Aiu-Mendi", descarregando.

Lugar inglez, "Gaspe", descarregando.

Vapor nacional "Jaguaribe", descarregando.

NAVEGAÇÃO

Companhia Nacional de Navegação Costeira

"A Companhia possue no Rio de Janeiro armazens geraes á disposição de seus embarcadores e recebedores para effeito de warrants."

LINHA SUL E NORTE

ITAQUERA

Sahe sabbado 17 do corrente para Maceió, Bahia, Victoria, Rio de Janeiro, Santos, Paranaguá, S. Francisco, Rio Grande, Pelotas e Porto Alegre.

—

ITAQUATIA'

Sahe sexta-feira 16 do corrente para Cabedello, Natal e Mossoró.

ITAMARACA'

Sahe 23 do corrente para Santos e Rio de Janeiro.

—

PASSAGENS

Os bilhetes de passagens serão vendidos somente até ás 12 horas do dia da sahida dos paquetes.

EXPORTAÇÃO DE CARGA

As ordens de embarque serão entregues aos srs. carregadores mediante apresentação dos conhecimentos e despachos Federal e Estadual.

A Companhia não assume responsabilidade decorrente do mallogro dos embarques seja qual for a causa que os determine. Entretanto pede aos srs. carregadores a maxima presteza na entrega de suas mercadorias a bordo afim de evitar os prejuizos que os embarques sempre causam.

IMPORTAÇÃO DE CARGA

De accordo com a clausula constante das condições impressas no verso do conhecimento as descargas serão effectuadas pela agencia desta Companhia correndo as despezas dos serviços de desembarque das alvarengas e conducção para terra por conta dos srs. consignatarios sendo o risco por conta dos mesmos senhores.

Não se admittem reclamações depois de tres dias de effectuada a descarga.

VALORES

Os volumes contendo valores serão recebidos pela agencia no dia da sahida dos paquetes até 11 horas mediante cumprimento das formalidades exigentes pelo fisco.

Mais informações com o agente

ULYSSES DE F. CORREIA

Rua B. Jesus n. 152 — Tel. 1720

Companhia de Navegação Lloyd Brasileiro

(Sociedade Anonyma)

SÉDE. — AVENIDA CENTRAL N. 14 RIO DE JANEIRO

—

LINHA DA EUROPA

O paquete **CUYABA'**

A sahir do Rio no dia 15 do corrente, deverá chegar a este porto no dia 20 do corrente e seguirá depois de indispensavel demora para: Funchal, Lisboa, Leixões, Havre, Antuerpia e Hamburgo.

—

LINHA DO NORTE

O paquete **PARA'**

A sahir do Rio no dia 15 do corrente, deverá chegar a este porto no dia 20 do corrente e seguirá depois de indispensavel demora para: Cabedello, Natal, Ceará, Maranhão e Pará.

O paquete **MINAS GERAES**

Sahido de Maceió no dia 10 do corrente ás 18 horas, deverá chegar a este porto no dia 11 do corrente e seguirá depois de indispensavel demora para: Cabedello, Natal e Ceará

—

O paquete **FLORIANOPOLIS**

A sahir do Rio de Janeiro no dia [illegible] do corrente, deverá chegar a este porto no dia 15 do corrente e seguirá depois de indispensavel demora para: Cabedello, Natal, Fortaleza, Parnahyba, Maranhão, Pará, Santarem, Obidos, Parintins, Itacoatiára e Manáus.

LINHA DO SUL

O cargueiro **TABATINGA**

Presentemente no porto, sahirá no dia 14 do corrente ás 16 horas para: Rio, Santos e Rio Grande do Sul.

—

O paquete **MANAUS**

Sahido do Maranhão no dia 8 do corrente ás 11 horas da manhã, deverá chegar a este porto, no dia 12 do corrente e seguirá depois de indispensavel demora para: Maceió, Bahia, Victoria e Rio de Janeiro.

—

O cargueiro **MANTIQUEIRA**

Sahirá de Natal no dia 11 do corrente ás 7 horas da manhã, devendo chegar a este porto no dia 12 do corrente, seguindo depois de indispensavel demora para: Maceió, Bahia, Victoria e Rio de Janeiro.

—

O paquete **MACAPA'**

Sahido de Gibraltar no dia 9 do corrente, devendo chegar a este porto no dia 25 do corrente, seguirá depois de indispensavel demora para: Bahia, Rio de Janeiro e Santos.

AVISO

As ordens de embarque serão entregues mediante a apresentação dos conhecimentos e despachos Federal e Estadual. As reclamações por faltas e avarias devem ser apresentadas por escripto n'esta Agencia dentro do prazo de tres dias após a descarga do vapor. Os volumes contendo valores só serão recebidos pela Agencia de manhã do dia da sahida do vapor cumpridas as formalidades exigidas pelo Fisco.

Para mais informações com

O Agente

HEITOR FERNANDES

Avenida Marquez de Olinda n. 180

LLOYD NACIONAL

SOCIEDADE ANONYMA — SEDE: RIO DE JANEIRO

PARA O NORTE

Rio Amazonas — Esperado a 20 do corrente, do Sul, seguirá depois para: Cabedello e Ceará

Victoria — Esperado do Sul a 25 do corrente, sahirá após, directo, para Cabedello e Ceará

PARA O SUL

Campinas — Esperado do Sul no dia 11 do corrente, sahirá para: Bahia, Rio de Janeiro, Santos Paranaguá, Rio Grande Pelotas e Porto Alegre.

Antonina — Esperado de Genova em 30 do corrente, sahirá directo, para: Rio, Santos e Paranaguá.

AVISO: — As ordens de embarque serão entregues mediante apresentação dos conhecimentos e despachos federaes e estaduaes.

IMPORTAÇÃO — Decorridos tres dias do termino da descarga do vapor, a Agencia não toma conhecimento de reclamações.

Para carga, encommenda, valores e frete trata-se com o Agente

ALBERTO FONSECA

1º andar Avenida Rio Branco n. 30 — Telephone, 1964

A. C. HUGO STINNES

COMPANHIA DE NAVEGAÇÃO ALLEMÃ

DA EUROPA

Vapor

[illegible]

Vindo directamente de Hamburgo, [illegible] a 18 do corrente seguindo após a indispensavel demora para BAHIA, RIO DE JANEIRO e SANTOS.

[illegible] TOLEDO & C.

AVENIDA MARQUEZ DE OLINDA N.º 35 1.º ANDAR — TELEPH. 198[illegible]

R. S. N. C.

The Royal Mail Steam Packet — The Pacific Steam Navigation Co.

MALA REAL INGLEZA COMPANHIA DO PACIFICO

[illegible]

PARA EUROPA

AVON

E' esperado do Sul no dia 18 do corrente, destinando-se em seguida aos portos de: **Madeira, Lisbôa, Leixões, Vigo, Cherbourg e Southampton.**

"ARLANZA", 1 de Janeiro.
"ALMANZORA", a 15 de Jan.
"AVON", a 5 de Março.

DA EUROPA

ALMANZORA

E' esperado da Europa, cerca do dia 23 do corrente, seguindo logo após a indispensavel demora, para os portos de: — **Bahia, Rio de Janeiro, Santos, Montevidéo e Buenos Aires.**

"ANDES", a 27 de Janeiro
"AVON", a 10 de Fevereiro
"ARLANZA", a 24 de Fevereiro
"ALMANZORA", a 10 de Março

CABINES DE LUXO — CAMAROTES DE UMA SO' CAMA

Convez ao ar livre para cafe — Criados portuguezes

Acceita-se carga para Portugal, Hespanha, França, Belgica, Hollanda, Allemanha, Scandinavia e Baltico

AVISO — Os conhecimentos e despachos federaes e estaduaes devem ser apresentados neste escriptorio, na vespera da chegada do vapor e não serão entregues os conhecimentos originaes, aos embarcadores, sem apresentação dos recibos de bordo. A Companhia não acceita CARTAS DE RESPONSABILIDADES

Para todas as informações referentes a passagens, fretes, encommendas, etc. Trata-se com a THE ROYAL MAIL STEAM PACKET COMPANY

RUA BOM JESUS N.º 226 — pavimento terreo

COMPANHIAS FRANCEZAS DE NAVEGAÇÃO
CHARGEURS REUNIS et SUD-ATLANTIQUE

PARA EUROPA

DA EUROPA

Dupleix — Esperado a 11 do corrente da Europa, devendo seguir para: Bahia, Rio de Janeiro, Santos e Rio Grande.

SERVIÇOS DE CARGA

PARA EUROPA

PARA O RIO DA PRATA

Para carga passagens e demais informações a tratar com os agentes — Rosa Borges & C.ª — RUA DO APOLLO N.º 158

LLOYD REAL BELGA

VAPOR

SUEVIER

E' esperado neste porto mais ou menos a 10|11 de Dezembro, devendo receber carga neste porto para Buenos Aires, Montevidéo e Rozario.

Para todas as informações concernentes a carga fretes, etc., trata-se com os agentes:

CORY BROTHERS & Co., Ltd.

Edificio do L. & Brasilian Bk., 2º andar, sala n.º 1 — Telephone, ... 1851.

VAPOR "ALBIREO"

E' esperado neste porto mais ou menos a 21 de Dezembro, devendo receber carga para Buenos Aires e Montevidéo.

Para frete, carga, e demais informações, trata-se com os agentes:

CORY, BROTHERS & Co. Ltd.

Edificio do L. & Brazilian Bk., 2º andar.

Sala n.º 1, telephone n.º 1851.

VAPOR "FREZIA"

E' esperado dos portos do Sul até o fim do corrente mez, seguirá depois da necessaria demora para Rio e Santos.

Para carga e demais informações a tratar com os agentes:

ROSA BORGES & C.

Rua do Apollo n.º 158, 1.º andar

LAMPORT & HOLT Ltd.

VAPOR INGLEZ

SALLUST

E' esperado neste porto no dia 23 do corrente mez, proseguirá viagem depois da indispensavel demora para Maceió, Bahia e New York.

Recebe carga para o *porto de New York*.

Para todas as informações referente a carga etc., trata-se com os agentes:

WILLIAMS & C.

Alto do London & Brazilian Bank Ltd.

VAPOR "ROTARIAN"

E' esperado neste porto no dia 10 do corrente mez, proseguirá viagem depois da indispensavel demora para MONTEVIDEO e BUENOS AIRES para onde recebe carga.

Para todas as informações, referentes a carga etc., trata-se com os agentes:

WILLIAMS & COMP.

Alto do London & Brazilian Bank Ltd.

T. M. E.
Transportes Maritimos do Estado

(Linha Portugueza de Navegação — Séde em Lisboa)

Serviço rapido de passageiros pelos paquetes de luxo

TRAZ OS MONTES (8965 ton.).

LOURENÇO MARQUES (6355).

PORTO (6336).

QUELIMANE (5689)

—

DA EUROPA

O paquete

LOURENÇO MARQUES

Esperado no dia 6 de Janeiro e sahirá depois de indispensavel demora para os portos da Bahia, Rio de Janeiro, Santos, Rio Grande do Sul, Montevidéo e Buenos Aires recebendo carga para os ultimos portos e passageiros para todos

TRAZ OS MONTES, 18 de Janeiro.
PORTO, 16 de Fevereiro.
LOURENÇO MARQUES, 1.º Abril.
TRAZ OS MONTES 9 de Maio
PORTO, 17 de Junho

PARA A EUROPA

O paquete

PORTO

E' esperado neste porto [illegible] 20 de Dezembro, sahindo depois da indispensavel demora para os portos de:

Funchal, Ilha da Madeira, Lisboa, Leixões, Vigo, Havre, Antuerpia e Hamburgo, recebendo passageiros e carga para todos os portos.

LOURENÇO MARQUES, 16 de Fevereiro
TRAZ OS MONTES [illegible] de Março
PORTO, [illegible] de Abril
LOURENÇO MARQUES, 15 de Maio
TRAZ OS MONTES 24 de Junho

—

A quem possa interessar para passagens, carga, encommendas e outras quaesquer informações com os agentes n'esta praça:

ANDRADE, LOPES & C.

230. Rua Duque de Caxias

Telephone 52

THOS & JAS HARRISON

VAPOR INGLEZ

SONGSTER

Esperado de Liverpool cerca de 10 de Dezembro seguirá em fins de Dezembro para o mesmo porto.

SETTLER

Esperado de Liverpool cerca de 20 de Dezembro seguirá em meados de Janeiro para o mesmo porto.

Estes vapores acceitarão carga para Avonmouth e Greenock.

Para carga, demais informações com os agentes:

JULIUS VON SOHSTEN & C.ª

2.º andar do Edificio da Associação Commercial.

(Praça do Commercio)

PEQUENOS ANNUNCIOS

AMA — Precisa-se de uma para criança em casa estrangeira á Estrada dos Afflictos n. 704.

ARTIGOS PARA PRESENTES — de Festa só n'A ROSA DE MAIO — Imperatriz, 70.

ARMAZEM — Aluga-se um no Caes do Ramos n. 176, a tratar no n. 162.

ALUGA-SE — uma casa na Boa Vista, recentemente construida, com installação electrica.

A tratar na Casa Babalha.

ALUGA-SE — uma casa muito fresca com bom quintal na Rua Baixa Verde n. 174, a tratar na mesma. Preço commodo.

ALUGA-SE — uma boa casa com as seguintes dependencias: 3 salas grandes, 2 quartos e mais 9 quartos em cima, todas as salas e quartos são forradas e com janellas, cosinha, copa, banheiro e quartos externos para criados e garage, casa que se presta para uma boa pensão local. Parque Amorim (Capunga) tratar á rua Imperatriz, 50, loja.

ALUGA-SE — na avenida do Monteiro a casa n. 2650 recentemente limpa, com muitos commodos e para familia de tratamento. Tratar

ALUGA-SE — na rua do Bom Jesus n. 163 um espaçoso andar terreo com ou sem armação. Trata-se no sobrado.

ALUGA-SE — um quarto confortavel com janella a rapazes bem comportados, largo da Central sobre o armazem Cruz Vermelha.

AS MOÇAS BONITAS — Só devem usar o "Talco Bebé" porque amacia e refresca a cutis a ponto de tornal-a avelludada. Deposito: Drogaria e pharmacia Confiança e nas lojas de miudezas — Preço 1$000

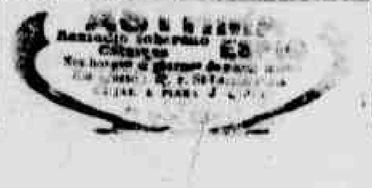

com o agente Gusmão, rua do Apollo n. 90. Informações e chaves na Estrada de Apipucos n. 2930, antigo 4, depois da "Porta Larga" — fim da linha do Monteiro.

ALUGA-SE — quartos e commodos, com luz electrica, a rapazes, com pensão ou sem pensão, á rua Estreita do Rosario n. 283, 1º andar.

ALUGA-SE — Quartos a rapazes solteiros, a tratar na rua Vidal de Negreiros n. 12, 1º andar.

A ALFAIATARIA "BOM E BARATO" — é incontestavelmente a casa melhor sortida de cazemiras inglezas e, onde se confeccionam roupas para homens e meninos com perfeição e por preços commodos. Rua das Cruzes 33.

ALUGA-SE — a solteiros o de exemplar comportamento, quartos hygienicos, illuminados e com optimas commodidades, no Pateo do Terço, 80 — 1º andar.

A SUL AMERICA — é hoje garantidora de cerca de 24 mil lares. Os seguros em vigor no dia 31 de Março de 1921 montavam a réis ... 258.400:000$000.

ALUGA-SE — um optimo armazem na rua Marquez do Herval n.º 575, a tratar na rua Augusta n. 572 — 1º andar.

A SUL AMERICA — é a maior Companhia sul-americana de seguros de vida.

Garantias mais de 53.000:000$000
Liquidações em vida 28.169:156$000
Sinistros pagos. . .40.726:610$000

ARTIGOS CHICS E BARATOS? — Só n'A ROSA DE MAIO.

A EPOCA — é de se dar festas, e quem quizer fazer figura com pouco dinheiro só tem um caminho a seguir é o d'AIDA, onde encontra sortimento completo de fazendas miudezas, artigos para homens, senhoras e creanças. APROVEITEM.

ALUGA-SE um quarto á rua da Imperatriz nº 140 — 2º andar.

AGRIOMEL — Cura qualquer tosse Nas bôas pharmacias.

BONS ESCRIPTORIOS — Alugam-se duas salas para escriptorios, no 1º andar do predio n. 66 a Avenida Rio Branco — A tratar com Annibal Gouveia.

CARTOMANTE POPULAR — O professor Adão transferiu o seu consultorio para a Praça do Mercado n. 19, 1º andar, onde continúa a attender a todos, nos dias uteis das 9 ás 17 horas.

Consultas: 2$000.

COMPRA-SE OU ALUGA-SE — uma casa preferindo-se com arborisação e jardim. Carta a esta redacção a A. Araujo.

CASA — vende-se uma grande em optimo local, com 11 quartos, 3 salas, copa, cosinha, garage, quartos externos para criados, jardim e quintal, com passagem de bond na porta, linhas Dois Irmãos, Casa Amarella, Torre, a casa é de oitões livres, quem pertender queira informar-se na Rua Aragão, 148.

CAMPINA GRANDE — vende-se uma casa boa, com bons commodos, preço rasoavel a rua do Dr. Irineu Joffly. Informações: na Pharmacia S. José.

CASA — Aluga-se uma casa com optimas accommodações no bairro da Boa Vista, a tratar na rua Duque de Caxias n. 340.

CASCA DE ANGICO — compra-se qualquer quantidade a 2$500 por cada 15 kilos, posta na estação Central. Carta a posta restante d'esta folha a A. G.

CARRO FORD — Vende-se um carro Ford em bom estado de conservação por preço baratissimo.

Vê e tratar na Rua Estreita do Rosario, 204 — MOVELARIA.

COSINHEIRA — precisa-se á Rua dos Pires, 289.

CHROMOS — com blocos medios ou mignons. Lindissima variedade. Para encommendas de mais de 50 com os dizeres que o freguez desejar, preços das fabricas. — LIVRARIA AMERICANA, Aurora, 55 — (perto da ponte da Boa Vista).

COM — esse negocio de se dar festas aos empregados, só mesmo se conhecendo uma casa como AIDA, pois, v. s. com 13$500, tem um optimo PYJAMA, com 6$000 um corte de cretone para vestido, com 3$000, uma bella gravata JAPONEZA, com 4$500, 1|2 duzia de collarinhos de linho, e muitas outras vantagens que seria enfadonho mencional-as. Imperatriz, 292.

CARTOES DE FELICITAÇOES — para o Natal e Anno Bom — lindos chromos com blocos, cartões postaes de phantasia, artigo moderno e chic.

Casa Canetti, rua da Imperatriz 5.

CARTOMANTE — Na rua do Rangel nº 80 1º andar, todos os dias das 8 ás 18 horas o prof. J. Adão attende a todas as pessoas. Consulta: 2$000.

CAMISAS PORTUGUEZAS — Brancas e de côres. Só n'A ROSA DE MAIO.

COLLARES DE PHANTASIA — Desde 2$500. Só n'A ROSA DE MAIO.

COMPRA-SE MOVEIS — Compra-se moveis em qualquer quantidade peças avulsas ou casas inteiras mobiliadas. Compra-se tambem louças crystaes, machinas de costura e de escrever, secretarias, escriptorios completo etc. etc. Não se faz questão de preço, paga-se bem informações na Praça Barão de Lucena 10, — Agencia de Leilões Eusebio Simões.

DOENÇAS DO UTERO — Uterosin interno e externo curam as flores brancas as inflammações uterinas todo e qualquer corrimento antigo ou recente e catharros uterinos, hemorrhagia, etc. Fabricante e depositario Cicero D. Diniz — Drogaria e Pharmacia Confiança, rua do Cabugá n. 110 — Recife.

ELIXIR DE NOZ DE KOLA — Formula do pharmaceutico Francisco Dias da Costa, preparado pelo pharmaceutico Cicero Diniz. Restaurador das forças vitaes, estimulante do systema muscular e das funcções intellectuaes — Rua do Cabugá, 110 — Preço 3$500.

ERYSIPELA — Cura garantida com o elixir de Cox. Purifica e regenera o sangue depauperado pelos accessos de erysipela. Deposito: Drogaria e pharmacia Confiança. Cabugá 110. Preço 5$000 — Recife.

ENERGEN — Dá força e saude. Nas bôas pharmacias.

FAZER UM SEGURO — de vida é medida de prudencia e FAZEL-O na SUL AMERICA é medida de economia. Peçam hoje mesmo informações á Succursal de Pernambuco — Caixa postal 169, Recife.

GALLINHAS DE RAÇA — Wyandottes de 10 mezes. Casal: 30$000. Ovos: 8$000 uma duzia.

Endereços: Eng. Duas Unas, Jaboatão e Rua da Praia 183 — RECIFE.

GALLINHA DE RAÇA — Vende-se casaes de Plymouth Roc e Ligorne e avulsas a barato preço.

Rua dos Pires n. 289.

INJECÇÃO ANTI BLENORRHAGICA Poderoso remedio contra a blenorrhagia — Deposito: Drogaria e Pharmacia Confiança — Rua Sigismundo Gonçalves n. 110 — Preço 1$500.

INSTALLAÇÕES ELECTRICAS — Encarrega-se da execução de concertos e installações. Trabalha-se barato e garante-se bom acabamento

A tratar na rua da Concordia n. 831.

MOLESTIAS DO UTERO — Dr. Adaucto Brandão especialista, com pratica das molestias dos orgãos genito-urinarios do homem e da mulher trata de corrimentos suspensão, hemorrhagias tumores e demais affecções, para o que dispõe de moderno instrumental installado em seu consultorio electro-cirurgico. Consultas das 10 ás 12 para senhoras; e de 14 ás 17 Rua Nova 356

MEIAS DE SEDA PARA SENHORA — Desde 6$000. Só n'A ROSA DE MAIO.

MICROSCOPIO — grande, novo e bom — vende-se por metade de seu valor. Verificar na Pharmacia Montenegro, á rua da Imperatriz.

NA OPILAÇÃO, CUR. BERIBERI E NA HYDROPISIA — Deposito: Drogaria e pharmacia Confiança — Rua Sigismundo Gonçalves n. 110.

NATAL — Lapinhas e velinhas de cores de diversos tamanhos, recebeu a CASA RODRIGUES — Rua Nova, 243.

NÃO — leia annuncios! se precisa de Fazendas, Miudezas, ou perfumarias vá directamente AIDA que tem de tudo e vende mais barato. Imperatriz, 292.

OPTIMO PONTO — vende-se no melhor local da rua da Imperatriz com o negocio ou sem elle, e traspassa-se o contracto. A casa tem accommodações para familia e deposito. Informações á mesma rua n. 227.

OPTIMO NEGOCIO — Na Sapataria Boa Vista vende-se a loja com abatimento de 20 °|° nas mercadorias. Samuel Rubinsvez & Filho — Rua da Imperatriz, 107.

OPTIMOS — primeiro e segundo andares — rua do Livramento, 47 — alugam-se a tratar no andar terreo.

PAGA-SE BEM — cosinheira. Rua Imperador, 277, 2º andar.

PRECISA-SE — de dois meninos aprendizes de ourives na DIAMANTINA, Nova 282.

PRATICO DE PHARMACIA — Precisa-se de um para dirigir uma pharmacia do interior do Estado dando referencias de sua idoneidade.

A tratar com Alcides Camara — ARIPIBU'.

PARA NERVOSO — Usae o Xarope de Mulungu' Bromuretado formula do pharmaceutico Francisco Dias da Costa Deposito: Na Drogaria e pharmacia Confiança — Rua Sigismundo Gonçalves n. 110 — Preço 2$500.

PIANO — Vende-se um importante piano allemão — Informa-se Praça Barão de Lucena, 10.

PROTEJA O SEU LAR — fazendo um seguro na SUL AMERICA. O premio custa pouco e as garantias são innumeras. Nada custa solicitar informações para certificar-se da verdade. Praça Saldanha Marinho 421 ou Caixa Postal 169

PILULAS FERMA — De ferro e manganez contra Chlorose e Anemia. Nas bôas pharmacias.

PARA ASTHMATICO — e todas as molestias das vias respiratorias usae o elixir anti-asthmatico, formula do dr. Constancio Pontual preparado na drogaria e pharmacia Confiança — Rua Sigismundo Gonçalves n. 110 — Preço 3$500.

PYORRHEA ALVEOLAR — molestia horripilante e contagiosa — usae *Pyorrhenol* do pharmaceutico Cicero D. Diniz.

Pharmacia e Drogaria Confiança, rua do Cabugá, 110.

PRATICO DE PHARMACIA — Com longa pratica deste ramo offerece os seus serviços para dirigir pharmacia no interior do Estado. Quem pretender escreva para a Posta Restante do "Diario de Pernambuco" ás iniciaes A. L.

QUARTOS — aluga-se um grande com luz e direito a varanda a pessoa decente — No 1º andar, Pateo do Paraizo n. 34 — Trata-se.

QUEREIS DESCANÇAR? — Ide á PENSÃO FAMILIAR EM JABOA-

ILEGÍVEL

JA' COMEÇOU

A Grande venda de Saldos de Calçados Finos

dos melhores fabricantes nacionaes: *Polar, Rocha, Melillo, Diniz, Fox, Modelo Chic, Lisboeta, etc.*

PRECOS BARATISSIMOS

CASA YPIRANGA DO RECIFE — Rua Duque de Caxias, 210 — VITO DINIZ & C.IA

TÃO — Alli V. S. encontrará optimos aposentos para familias e cavalheiros, quartos ventilados, cosinha excellente, asseio etc.
Preços reduzidos.

ROMANCES — nacionaes e estrangeiros dos melhores autores, rua da Imperatriz, 35 — Casa Canetti.

SALAS PARA ESCRIPTORIOS — amplas e arejadas, alugam-se na Avenida M. de Olinda, a tratar com Loureiro, Barbosa & Cª.

SE — sua creada não for aborrecida com seu filinho, vá AIDA e compre um lindo avental branco bordado e lhe faça presente de festas. Custa 3$000 somente.

SITIO — Vende-se um murado, bem plantado com fructeiras de qualidade e pitoresca residencia a rua Padre Lemos n. 409, em Casa Amarella, a tratar na rua das Trincheiras n. 27.

SE — Quereis ter um bom appetite e um estomago regulando bem usae o Vinho de Genciana e Calumba Composto: formula do pharmaceutico Francisco Dias da Costa, preparado na Drogaria e pharmacia Confiança — Rua Sigismundo Gonçalves n. 110 — Preço 3$000.

SEZOES — usae o xarope Antisezonatico Confiança — Todos attestam que com um só vidro obtiveram resultado. Pharmacia e drogaria Confiança — Cicero D. Diniz, rua do Cabugá n. 110.

SABAO THYMOLINO — (liquido) Poderoso remedio contra sardas, manchas da pelle, pannos, etc. Para uso da barba e lavagem da cabeça previne a queda do cabello, as caspas e qualquer molestia do couro cabelludo. Deposito: pharmacia e Drogaria Confiança e todas as lojas de miudezas e armarinhos — Preço 1$500.

THESOURO DA BOCCA — Reconhecido como o melhor dentifricio para a conservação dos dentes e asseio da bocca; preço 1$000; á venda na drogaria e pharmacia Confiança — Rua Sigismundo Gonçalves n. 110.

TONICO JUA' E MUTAMBA — excellente preservativo contra a queda do cabello. Delicadamente perfumado. Amacia e rejuvenesce o cabello, dissipa as caspas. Unico depositario — Drogaria e pharmacia Confiança — Rua Sigismundo Gonçalves n. 110 — Preço 1$500.

VENDE-SE — 2 geladeiras grandes e bem conservadas a tratar na rua Luiz do Rego, 191, ou á Travessa do Gonçalves, 52 em Santo Amaro.

VENDE-SE — um bom sitio com uma casa de alvenaria de Construcção antiga e outras casinhas de taipa, na Estação Fundão n. 143.
Dista dois minutos da Estação Chapéo de Sol e mede 300 palmos de frente, demarca os fundos com a estrada da bolada. Trata-se com o proprietario na mesma.

VENDE-SE — No largo da Casa Amarella um excellente ponto para negocio, a tratar na rua Larga do Rosario n. 138 — Recife.

VENDE-SE — uma prensa Balanciana para fabrico de mozaico assim como dois outros quadros, ver e tratar no Olaria Bongy Prado — Magdalena.

VENDE-SE — um bilhar, novo em Tigipió. Rua do Dr. Martins Junior n. 461.

V. S. — quer dar festas ao seu empregado? AIDA vende um corte de brim branco de bôa qualidade, por 12$000 (com 6 metros). Imperatriz 292.

VENDE-SE — O dominio util do terreno n. 462 na Gamelleira, tendo 11 rendeiros e terreno para 2 viveiros lucrativos.
Planta e informações rua do Pires n. 289.

VENDE-SE OU ALUGA-SE — o Pavilhão á praça Joaquim Nabuco, A' tratar no Chacon, 335.

VENDE-SE — um bom negocio em uma das ruas principaes desta cidade. A' tratar no Banco do Recife, 2.º andar, sala 24.

VENDE-SE — um chalet novo, com 3 quartos, 2 salas, 1 alpendre com uma baixa de capim na travessa do Ipiranga, Afogados, a tratar na Rua Imperatriz 77.

XAROPE DEPURATIVO -ANTI-SIPHYLITICO DE PLANTAS SUDERICAS — Segundo a formula do dr. Dornellas. E' o mais energico reactivo de todas as molestias de origem syphilitica. Cura radical dos rheumatismos agudos ou chronicos, cancro, sarnas, paralysias, feridas recentes ou chronicas, manchas na pelle, etc. Unico depositario do verdadeiro — Drogaria e pharmacia Confiança — Rua Sigismundo Gonçalves n. 110 — Preço 10$000.

XAROPE DE ALHO DO MATTO E URUCU' — Unico peitoral que em poucas horas cura as bronchites, asthma, tosses, coqueluches, rouquidão, constipações etc. fabricante e depositario: Drogaria e pharmacia Confiança — Rua Sigismundo Gonçalves n. 110 — Preço 3$000.

AVISOS FUNEBRES

CONVITE

ALBERICO BOTELHO DAS MERCES

J. Semiano das Mercês e filhos convidam aos amigos e parentes para assistirem ao enterramento de seu querido filho e irmão **Alberico**, hoje ás 9 horas, no semiterio de S. Amaro, onde está depositado o corpo.
Bond especial ás 8 1|2 no desvio do Hospicio (theatro do Parque).
Não ha convites especiaes.

OSCAR ANTUNES GUIMARÃES
7º DIA

Guilherme Antunes Guimarães e sua filha, dr. Heitor Maia, sua mulher e filhos, d. Francisca Olympia da Silva Maia agradecem aos parentes e amigos que se dignaram acompanhar á ultima morada os restos mortaes de seu querido filho, irmão, sobrinho, afilhado, primo e neto **Oscar Antunes Guimarães** e convidam-n'os a assistir as missas que, pelo eterno repouso de sua'alma, mandam rezar ás 8 horas da manhã de 13 do corrente (terça-feira), na matriz da Boa Vista, pelo que desde já ficam summamente gratos.

DR. BASILIO DE SOUZA MELLO
6.º ANNIVERSARIO

A familia do pranteado **Basilio de Souza Mello**, fará celebrar missa pelo repouso eterno de sua alma, segunda-feira 12 do corrente, ás 7 horas, da manhã, na capella do Engº Ramos Pau d'Alho.
Engº. Ramos, 9—12—921.

DR. MANOEL DE SA' BARRETTO SAMPAIO
1.º ANNIVERSARIO

Maria Eulalia Camara Barretto Sampaio, sua filhinha e sua mãe, ainda sob o peso da mais cruciante dor pela irreparavel perda do seu adorado e sempre chorado marido, pae e genro **Dr. Barretto Sampaio**, convidam a seus parentes e amigos para assistirem as missas que mandam celebrar pelo seu adorado ás 8 horas do dia 13 do corrente na egreja do Divino Espirito Santo.
De coração agradecem aos que comparecerem.

FRANCISCO DAMASIO DOS SANTOS (Xixi)
1º ANNIVERSARIO

Viuva, filha, netos, irmã, genro, cunhados e sobrinhos do inesquecivel **Xixi**, convidam seus parentes e amigos para assistirem a missa que, em solennisação ao 1º anniversario de seu fallecimento, mandam celebrar segunda-feira 12 do corrente, ás 7 horas, na egreja de São Francisco em Olinda.

RAUL CARLOS DARCANCHY
7.º DIA

Os empregados e despachantes da Alfandega de Pernambuco, convidam a todos os amigos e collegas do fallecido Inspector da mesma Alfandega, **Raul Carlos Darcanchy**, para assistirem uma missa que por alma do mesmo mandam celebrar na matriz da Boa Vista, na segunda 12 do corrente, ás 8 horas da manhã.

Francisco Velloso d'Albuquerque Mello
4.º ANNIVERSARIO

Amelia Velloso Pessôa de Mello, filhas, genros e netinhos con... todos os parentes e amigos para assistirem as missas que ...a do seu inesquecivel **Velloso** mandam celebrar no dia 12 ...ras da manhã nas Igrejas do Carmo em Goyanna e São ...m Olinda e confessão-se gratos a todos.

DIVERSOS

FERIDA NA ROTULA

FIZ MINHA ESPOSA USAL-O

Srs. Viuva Silveira & Filho.
Levo ao conhecimento de vv. ss. que a minha esposa d. Maria Marques Golzio soffreu durante 1 anno e mezes de uma ferida na rotula, de origem heredo-syphilitica; esteve em diversos tratamentos sem resultados positivos. Lendo as diversas curas que doentes em condições identicas obtiveram com o depurativo do sangue "ELIXIR DE NOGUEIRA" do Pharmco. Chimico João da Silva Silveira, fiz a minha esposa usal-o, com o uso de 8 vidros acha-se restabelecida.
Por ser a expressão da verdade, firmo-me com as testemunhas abaixo.
Campina Grande — Parahyba, Julho 23 de 1917.
JOSE' ANTONIO GOLZIO.
Testemunhas: Rufino Gonçalves da Silva e Pedro Tavares de Mello.
(Firmas reconhecidas)

O grande depurativo "Elixir de Nogueira". Vende-se em todas as Pharmacias e Drogarias do Brasil e Republicas Sul-Americanas.
(Sua cura em 40 dias)

Sabonete de agua de Colonia

A 1$000 só na "Perfumaria Universal."
RUA DA IMPERATRIZ, 257

EMPREGADO

Moço, portuguez, guarda-livros, offerece-se dando referencias da unica casa em que trabalhou durante 2 annos no Rio e nesta praça, para emprego compativel com suas habilitações. Resposta para a Posta restante do "Diario" a C. D.

OPTIMA VIVENDA

Vende-se uma esplendida casa n'um dos arrabaldes mais pittoresco e salubre do Recife.
A casa é toda forrada e assoalhada possuindo 3 grandes quartos internos, 5 externos, um optimo terraço circula toda a casa, optima cosinha, 2 banheiros, 2 w. c., 1 gallinheiro de ferro, e um excellente jardim — Na venda do immovel póde ser incluido todo o confortavel mobiliario e 1 variada collecção de plantas — Ver e tratar no Largo Pinto Damaso n.º 2070 — Varzea, das 11 ás 17 horas.

NOVIDADES PARA PRESENTE

Visite v. s. a "Perfumaria Universal."
RUA DA IMPERATRIZ, 257

A Morphéa e a sua cura

A "Pharmacia Bartolomeu", desta Capital, já tem a venda o Prodigioso "Remedio Domazbere" que tanto successo vem alcançando na cura da lepra em suas diversas modalidades.
Esse Preparado, alem de ser o unico que cura esse terrivel mal, e cura como por encanto os casos graves de syphilis e as feridas bravas e cancerosas.

Almanack Hachette - 1922

Edições simples e completa, cart. e encadernado.
Livraria Nogueira — rua Nova, 193.

CREMES

Pollah, La Beine, Oriental, Simon, Golgate, e pomada Reny, chegou nova remessa para a "Perfumaria Universal."
RUA DA IMPERATRIZ, 257

COFRES MILNERS

Importante cofre Milners quasi novo tamanho mais ou menos 100 x 70 — chaves completas — Ver e tratar Praça Barão de Lucena, 10.

EPILEPSIA
(SUA CURA EM 40 DIAS)

A Pharmacia Bartholomeu, desta cidade, recebeu grande quantidade de preparado "FILLEMUR" do dr. Rageucy, unico que cura com segurança esse grande mal em 40 dias. No Brasil, dois mil e quinhentos doentes terminaram com maior successo suas curas este anno.

Embarcação á venda

ESCUNA "IDA LUIZA"
Achando-me autorisado pela Companhia de Seguros Skandinavia, do Rio de Janeiro, a promover a liquidação do veleiro acima indicado, de 35 metros e 12 centimetros de comprimento, — 7 e 24 de bocca e 3 e 52 de pontal, com capacidade para 250 toneladas de carga, ancorado neste porto, venho pela presente avisar aos interessados na compra do mesmo que receberei as suas propostas até o dia 30 do mez corrente, dentro de cujo prazo os pretendentes poderão vir ou mandar examinar a referida embarcação e procurar-me nesta cidade para tratar a respeito.
Macáu, 5 de Dezembro de 1921.
por *José Fernandes de Oliveira.*
A. Cardozo de Carvalho.

Estojos com perfumaria

Dos melhores fabricantes francezes artigo chic, para presente, recebeu a "Perfumaria Universal."
RUA DA IMPERATRIZ, 257

NOCTURNO

Monte de Ouro

1.º Premio ..	6503
2.º « ..	3063
3.º « ..	8455
4.º « ..	1227
5.º « ..	5547

Em 10 de Dezembro de 1921

Liquidação

Liquida-se vestidinhos para creanças e roupas brancas para senhora, por todo preço na

CASA GONDIM

VENDE-SE

Por preço modico, as seguintes mercadorias, recentemente retiradas da Alfandega:
Automoveis e Auto-caminhões.
Pianos.
Pistolas e Revolvers "Colt".
Pneumaticos 30x3 e 30x3-1|2.
Rifles "Winchester."
Peças "Ford".
Fechaduras para carteira.
Pennas de escrever "Perry."
Chá Preto "Lloyd", em pacotes de diversos tamanhos.
Informações
ABEL PINTO & COMP
Rua Larga do Rosario n. 128, 1.º andar

BOM JARDIM
ADVOGADO

O Bacharel José Cypriano de Moura, acceita causas civeis, criminaes e commerciaes, no fôro deste municipio e visinhos.

DIVISÃO

Elegante divisão para grande escriptorio, toda em pau setim e ainda em conclusão na serraria. Vende-se com grande abatimento. Informa agente Eusebio Simões — Praça Barão de Lucena, 10.

VICIOS DO SANGUE
MOLESTIAS DA PELLE
curados pelo BI-IODURETO SOUFFRON
MALARIA - ASTHMA - EMPHYSEMA
CURADOS PELO
IODURETO DE POTASIO SOUFFRON
Labº Souffron, 20, Rue de Turin, PARIS
e em todas Drogarias Pharmacias e Drogarias.

DR. COSTA CARVALHO

Medico do Hospital
Clinica medica — Molestias nervosas
Reassumiu seu serviço clinico
Consultorio: R. Sigismundo Gonçalves, 81 — 1.º andar.
Residencia: R. 7 de Setembro n 109 — Olinda.

LOJA DO COELHO
10 °|°

Faz sciente aos seus freguezes e ao publico, que em consequencia do proximo balanço concede, durante o mez de Dezembro, o desconto de 10 °|° nas vendas a dinheiro.
RUA DA IMPERATRIZ, 202

HOTEL

Vende-se um á Rua do Bom Jesus n. 180 Hotel do Minho, muito conhecido e bem afreguezado perto do porto de embarque o logar mais central do Recife e de mais futuro. O motivo da venda se explicará ao

Molestias das vias urinarias
E OPERAÇÕES
TRATAMENTO MODERNO

Dr. Adaucto Brandão

Trata de estreitamentos, hydrocelle, hernias (quebraduras) tumores, ulceras, fistulas, hemorrhoidas, calculos (pedras) da bexiga, rins e figado e todas as molestias dos orgãos genito-urinarios do homem e da mulher, por processo de absoluta segurança quanto á vida e restabelecimento do doente.
Consultorio: Rua Nova, 360 1.º andar — Telephone 1013

OCULISTA

O *Dr. ULYSSES FARO*, com grande pratica de sua especialidade aqui no Brasil, (nomeadamente na Capital Federal e na Capital de S. Paulo), e na Europa onde frequentou mais de uma vez e recentemente as clinicas dos notaveis especialistas, os professores Lapersonne, Kalt, Morax, dispõe de todos os melhores apparelhos e ferros para os exames e operações, nas quaes emprega os processos mais modernamente aconselhados.
Consultas: das 9 ás 10 e das 1 ás 3 horas á rua Sigismundo Gonçalves n.º 109.

A PERNAMBUCANA

Em 10--12--921

1.º Premio	-0653 - 14
2.º «	- 5556 - 14
3.º «	-0090-23
4.º «	- 1779-20
5.º «	-6599-25

PNEUMATICOS

Grande sortimento com e sem virola das marcas **Dunlop** e **Michelin**.
E. SANTORO & Cª.
Rua Duque de Caxias, 96 — Telephone, 1247

PIANOS DORNER

Receberam Azevedo Junior & C.
Casa da Musica
RUA DA IMPERATRIZ, 185

CADINA

INFALLIVEL EM

todas as molestias da pelle

MOTORES E CALDEIRAS

Azevedo, Mattos & C., rua Barão da Victoria n.º 218 — 1.º entrada pela rua do Caju' nº 79 — teem em stock para vender forças de 8 — 9 e 12 cavallos effectivos. Fabricação ingleza.

DOENÇAS DOS OLHOS
CLINICA DO
Dr. Adolpho Ramiros

Com longa pratica nos cargos de medico da clinica Ophtalmologica da Faculdade de Medicina e do Hospital da Santa Casa do Rio de Janeiro.
CONSULTAS: — das 8 1|2 ás 10 da manhã e das 12 ás 2 da tarde diariamente á rua 1.º de Março 105 1.º andar — entrada pela Praça da Independencia 175.
RESIDENCIA: — Rua da Gloria 493.

AGUA DE COLONIA
RUSSA E ROSIDEA
de R. KANITZ — RIO

A mais apreciada da Elite Carioca

n'A Samaritana
37, Rua do Livramento

Dr. Meira Lins
Doenças das creanças
RUA 7 DE SETEMBRO, 267
Telephone, 1097
Imperatriz, 42, sobrado

Clinica Medica-Raios X

O dr. Fernando Simões Barboza reassumiu o serviço clinico.
Residencia: rua da Intendencia, 410.
Consultorio: Avenida Rio Branco, 119.

Escola Culinaria

RUA DA IMPERATRIZ, 139
Estão abertas até 31 de Dezembro as inscripções para os cursos dessa escola que serão reencetados em Janeiro proximo. Inscripções a qualquer hora na Loja do Gaz.
A professora d. Ambrosina Conrado é encontrada na Escola nas sextas-feiras das 15 ás 16 horas para receber suas antigas e novas alumnas.

Dr. Ildefonso Magno

Ex-interno do Professor Prado Valladares da Faculdade de Medicina da Bahia
Especialista em molestias do estomago, intestinos e rins
Tratamento da syphilies pelos processos therapeuticos modernos
Consultas diarias de 14 as 16 horas
Rua 1º de Março, 105, 1º andar
Entrada pela Praça da Independencia n. 175
RESIDENCIA: — Rua Dr. Farias n. 90
Telephone ...

A Soberana

Em de 10 Dezembro de 1921

1.º Premio	-8565- 17
2.º „	-9567- 17
3.º „	-8953- 14
4.º „	-0252- 13
5.º „	-5096- 24

KOLYNOS

Brevemente teremos em stock algumas grosas desta conhecida e preferida pasta para dentes.
O seu representante sr. Eugenio Bosshard, incansavel propagandista desta excellente pasta, aguarda em seu escriptorio a preferencia de sua distincta freguezia. KOLYNOS é recommendada pela illustre classe de cirurgiões dentistas do universo.

TOSSE

Só tosse quem desconhece o

PEITORAL LOBELIANO

SOLAS PARA JUNTAS

Chamamos a attenção dos Senhores proprietarios de USINAS para as nossas solas especiaes, fabricadas pelo systema inglez as quaes se encontram á venda nas principaes casas de ferragens.
A. L. SANTOS & COMPANHIA
Rua Pedro Affonso n. 34 (RECIFE)

"BUFFALO"

E' O MELHOR CIMENTO DINAMARQUEZ

Vende-se em todos os estabelecimentos ou a tratar com o agente
M. P. LAURITZEN
35, Imperatriz — 1º andar
"CONSULADO DA SUECIA"

Alugam-se os seguintes predios:

Magdalena — Chacara rua do Bemfica n.º 240.
Armazem — Rua 15 de Novembro n.º 183, com os fundos para o caes de embarque.
Deposito — Largo do Chaco n.º 26.
Casas de moradia — Largo do Chaco n.º 34, rua Imperial ns. 329, 343, 371, 991, 985, 999 e 1019.
A' tratar na rua das Larangeiras n.º 26.

Caixa Geral das Familias

COMPANHIA DE SEGUROS DE VIDA
A MAIS ANTIGA DO BRASIL
FUNDADA EM 1881

Tem pago por sinistros e liquidações em vida aproximadamente
Rs. 14.000:000$000

Emitte apolices com sorteios em dinheiro e nos planos mais vantajosos até hoje adoptados pelas maiores Companhias do mundo.
Tem Succursaes e Agencias em todos os Estados do Brasil.
Fornece explicações e prospectos independente de qualquer compromisso por parte do solicitante.

SUCCURSAL NESTE ESTADO
Rua Sigismundo Gonçalves n.º 102, Sobrado.
Caixa Postal, 318 — Telephone, 300
Precisa-se contractar pessoas idoneas e de bôa representação mediante commissões e ordenados.

P. T. & P. Co., Ltd.

FOGOES A GAZ

O novo Engenheiro do Gaz avisa aos clientes que de posse de bom stock de carvão especial para gaz, a empreza já está de novo fornecendo gaz de superior e constante qualidade.

Afim de satisfazer aos seus numerosos freguezes a empreza elevará a partir de 1.º de Janeiro proximo o desconto de consumo a 30 °|°.

WW

Joalharia Krause

KRAUSE & C.IA

Rua 1º de Março n. 34

PRESENTES PARA FESTAS

Joalharia fina--Prataria--Electro-plate-Objectos de Arte-Relogios

PREÇOS REDUZIDOS

Olhos doentes?

O Collyrio do Dr. Barretto Sampaio é o melhor remedio
A venda em todas as Pharmacias e Drogarias

MUTILADO

ILEGÍVEL

STOCK

(AQUI OU EM SÃO PAULO)

Quinquilharias e brinquedos de aluminio (fabricação nacional).

Baldes patentes.

Motores electricos, C. A. desde 2 até 100 HP.

Apparelhos "Quasi-Arc" para SOLDAR electricamente.

Barras de Ferro e Aço de todas as dimensões.

Tintas "Stephens".

Sabonetes "Pears".

Artigos de couro, Malas, etc.

Porcas sextavadas, etc. etc. etc.

Preços sem competencia!!!

Amostras e informações com

Schill & C.ia

Edificio do Banco do Recife, Salas 2 e 3

— RECIFE —

Material Electrico e Accessorios para AUTOMOVEL

Grande reducção de preços durante o mez de Dezembro

J. A. BORBA — Rua Larga do Rosario 128

A DIANA

convida a sua distincta e amavel freguezia para fazer-lhe uma visita a fim de verem o rico sortimento de artigos para presentes e tecidos leves e finos, não percam tempo, occasião unica!

SEDAS

Seda lavavel superior branca	10$000
Dita " em cores	11$000
Crepe da China c| vinte cores, artigo novo de 18$ por	16$000
Tafetá encorpado, cores escuras	22$000
Crepe georgette artigo Japonez, de 12$, 15$ e	18$000
Gase chiffon branca e de cores	9$500
Idem c|flores ultima novidade	12$00
Sêda palha artigo bom	12$000
Idem " encorpada para	15$000
Tussor palha o que ha de melhor	20$000
Setim Glacée	30$000
Idem habour cores escuras, ultima creação	30$000
Dito Marió " " artigo novo	25$000
Charmeuse artigo encorpadissimo	35$000
Sêda palha para camizas de homens, de 14$000, 16$000, 18$000 e	20$000
Setim Macáu em todas as cores, de 12$000 e de ...	9$000
Setim lavavel para vestidos de noivas, de 20$000 e .	25$000

VOILES & PHANTASIAS & ORGANDIS

Voile Suisso artigo finissimo c| 1.15 c|mts. de largura	6$000
Idem Religioso branco e de cores	5$000
Dito Inglez branco e de cores boa qualidade	3$000
Crepon de seda em todas as cores	12$000
Idem de algodão artigo fino	7$500
Dito " " " de boa qualidade	4$500
Crepon listado ultima novidade	5$000
Voile Suisso de phantasia	12$000
Cambraia Suissa bordada artigo fino	12$000
Organdi de phantasia artigo especial	6$000
Cambraia de linho artigo superior, de 10$000 e de	12$000
Dita Opala branca e de cores	7$000
Idem de seda	4$500
Linho para vestido artigo fino para 10$000 e	12$000
Voile de phantasia de 2$000 até	1$500
Cambraia de phantasia	2$500
Crepon de phantasia de 2$000 e de	2$500

MORINS CRETONES & BRAMANTES

Morim "A DIANA" artigo proprio para roupas brancas peças c|22 metros	30$000
Dito "SARA" artigo para camizas peça c|22 mtrs. .	30$000
Idem "FRANCEZ" assetinado para camizas de homens peça c|22 metros	34$000
Morim "LAURA" artigo superior peça c|22 metros	33$000
Cretone Francez artigo de 2$000 até	3$000
Setineta para coberta	3$500
Dita para forros	5$000
Bramante "SUPERIOR" c|1.60 c|mtrs. de largura	3$500
Idem FRANCEZ c|1.60 5$500, 2 metros 7$500 e 2.20 c|metros de largura	7$800
Bramante de linho artigo BELGA de 12$000, 14$000 18$000, 20$000 e	22$000
Atoalhado adamascado de cores	6$500
Dito branco assetinado de 12$000 e	15$000
Guardanapos assetinado de 30$000 e	36$000

MEIAS

Meias de seda AGUIA DOURADA a preferida pela Elite recifense, branca e de cores	12$000
Idem toda de seda	15$000
Dita de algodão, branca, preta e de cores	5$000
Meias mercerisadas, branca, pretas e de cores de 4$000 até	8$000
Idem de seda para homens, branca, preta e de cores	8$000
Ditas para creanças, de 1$500 até	4$000

PERFUMARIAS

Extracto CHANTECLER de Caron, vidro	24$000
" NARCISE, branco " "	30$000
" " preto " "	30$000
" MIMOSA " "	36$000
" L'ORIGAN DE COTY "	26$000
" " " Pompeia, Azuréa, Floramye e Trefle,	
Pó de arroz COTY, caixa	5$500
caixa	5$000
Idem Narcise, branco e preto de Caron	12$000
" CHANTECLER de Caron	12$000
" FINIS de Caron	12$000
" MIMOSA de Caron	12$000
Pasta para dentes NACEA	2$500

Grande stock de miudezas armarinhos, fitas, rendas, bordados, linhas de algodão e de seda e muitos outros artigos que fica enfadonho mencionar.

O brinde de festas da

A DIANA

é vender barato para vender muito, não vão atraz de brindes, venham até **A DIANA** que verão a realidade, preços vantajosos, vinte dias apenas para diminuição do stock, ide hoje mesmo fazer vossas compras.

Rua do Livramento, 79

TELEPHONE, 512

de Aziz Rabay

REP... EM RECIFE

WANDERLEY & ARAUJO

Grande exposição de um importante sortimento de Ricos Vestidos de Paris todos da ultima moda na

Rua da Imperatriz, 217

SIROPHENOL

FORMULA DO DR. ALONSO DE SOUZA

Remedio de cura certa nas seguintes molestias: Tosse, Asthma, Bronchites agudas ou chronica. Constipações e Tuberculose.

Receitado pela classe medica e approvado pela Directoria Geral da Saude Publica do Brazil.

VENDE-SE EM TODAS AS PHARMACIAS

Deposito geral — **Drogaria e Pharmacia Ricord,**

RUA LARGA DO ROZARIO N.º 148

RECIFE

TRAPICHE CENTRAL

DE

Pinto Lapa & C.

AVENIDA CENTRAL N. 110

(Junto a usina electrica da Tramways)

O Trapiche Central dispondo de desvios da Great Western e Pernambuco Tramways, de alvarengas para transporte fluvial para bordo dos vapores, de longo caes de embarque e desembarque e com vastos armazens para recolher se propõe armazenar assucar, cereaes e demais generos do Paiz e do estrangeiro.

Os armazens estão situados em optimo local, com desvio para todos os tres ramaes da Great Western, podendo assim as mercadorias virem do interior despachadas directamente para serem armazenadas sem o onus de carreto, e, embarcadas para bordo com reduzidas despezas, pela approximação do caes interno dos armazens para atracação das alvarengas.

Tambem mantem um serviço permanente de informes dos preços da praça e tendo agentes em todos os Estados pode obter cotações cif — em qualquer mercado consumidor, promovendo por este meio vendas directas das mercadorias armazenadas mediante commissão convencionada com **del credere** ou com a responsabilidade do depositante.

Outras informações no escriptorio do Trapiche, á Avenida Central n. 110 — junto a usina electrica da Tramways.

O "PRATO CHINEZ"

Casa fundada em 1888

RUA NOVA, 290 — (PORTA-LARGA)

Neste acreditado estabelecimento V. Exc. encontrará completo sortimento em apparelhos de porcelanas, chrystaes de Baccarat, louça inglexa, vidros francezes e nacionaes, serviços para mesa em Christofle.

Bellissima escolha em objectos para presentes.

Filtros francezes, lavatorios com guarnição, cache-pots de metal louça.

UMA VIZITA AO PRATO CHINEZ

RUA NOVA, 290

AS DONAS DE CASAS

sabem que é impossivel evitar que appareçam nodoas de FERRUGEM na roupa branca, nas toalhas, camisas lenções, lenços, etc., mas precisam tambem saber que um tubosinho de "TIRA-FERRUGEM LEKREMA" (Registrado) é indispensavel na economia domestica porque serve para tirar instantaneamente de 500 a 1000 nodoas de ferrugem na roupa branca, lã, sêda, etc., por mais antigas que sejam as marcas de ferrugem e SEM AFFECTAR ABSOLUTAMENTE O TECIDO.

A ferrugem destroe a fazenda e da ideia de pouco asseio que envergonha; por isso, em toda casa de familia deve haver um tubo de "LEKREMA" de prevenção.

E' um producto usado largamente nos E. U. A. e na Europa.

VENDEM: A Rosa Branca Aida, Maison Chic, A Primavera, Casa Gondim, Loja do Coêlho, Casa Viuva Guilherme, A Nova Aurora, Casa Apollo, O Novo Chrysanthemo, Camisaria Especial, Casa Crystal, Salão Elite, Livraria Universal.

Em Olinda: Loja Stella.

Gottas Milagrosas

do Abbade Janine

Verdadeiro especifico das molestias do estomago e intestinos

DEPOSITARIOS GERAES

MONTENEGRO & C.IA

Ru Floriano Peixoto n.º 270 — RECIFE

MACHINISMO

VENDE-SE

Um motor Tanger de 16 H. P. perfeito, e garantindo-se o funccionamento, com 2 tanques para agua e movido a kerozene ou alcool.

Um grupo electrogenio do fabricante ASTEER, motor de 8 H. P. e dynamo de 42 amperes, com distribuição, quadro etc.

Uma installação para beneficiamento de algodão, constando de um motor OTTO de 10 H. P. machina de 35 serras e prensa, tudo novo.

Trata-se com:

RICARDO PUGO'

RUA DO ARAGÃO Nº 58

POBREZA *RIQUEZA*

Pobreza do sangue é vicio! **Riqueza do sangue faz a felicidade!**

E esta riqueza se adquire graças ao "Quinium Labarraque"

O uso do Quinium Labarraque na dose d'um calice de licor, depois de cada refeição, é quanto basta para restabelecer, dentro de pouco tempo as forças dos doentes por mais esgotadas que estejam, e para curar seguramente e sem abalo, as molestias de languidez e d'anemia as mais antigas e mais rebeldes a qualquer outro remedio.

As mais tenazes febres desapparecem rapidamente tomando-se este heroico medicamento.

Por isto, as pessoas fracas, debilitadas pelas molestias, pelo trabalho ou pelos excessos; os adultos fadigados pelo mui rapido crescimento, as meninas que custam a se formar e a se desenvolver; as senhoras paridas, os velhos enfraquecidos pela edade; os anemicos devem tomar vinho de Quinium Labarraque. E' particularmente recommendado para os convalescentes. Acha-se o Quinium Labarraque em todas as pharmacias e drogarias.

Deposito: **Casa Frere, rua Jacob, 19, em PARIS.**

Attesto que tenho empregado em minhas clinicas particular e hospitalar, os preparados **"Uteran Interno" e "Uteran Externo"** do sr. pharmaceutico Cicero Dutra obtendo resultados muito animadores observando em muitos casos, rapida modificação para mulher, nas metrites e grande diminuição d corrimento. — **Dr. Victor de Moura.**

PRELO A' VENDA

Vende-se um prelo em bom estado de conservação e bem assim um lote de cerca de 300 kilos de typos — (typ. 10) a preços razoaveis.

A tratar na secretaria do Collegio Americano Baptista, rua Visconde de Goyanna, 1308.

Dr. Octavio de Freitas

De volta de sua viagem ao Rio communica a seus clientes e amigos ter reaberto o seu **Laboratorio de analyses chimicas e microscopicas e Gabinete electro-therapico e de Raios X,** sito a rua Floriano Peixoto n.º 245 (antiga da Imperatriz) onde será encontrado de 7 ás 9 1|2 horas da manhã e de 1 ás 5 da tarde, todos os dias.

CASA

Traspassa-se uma magnifica, bons commodos, jardim, oitões livres, quintal grande e bem arborizado, agua, luz electrica, duas linhas de bonds com poste de parada á porta, arrabalde saluberrimo, aluguel barato. Cartas nesta redacção á — MAOLG.

Photo-Piereck

Acabam de chegar para a Secção de Vendas:

Material para Zincogravura do afamado fabricante Klimsch & C.ª Dito photographico e especialidades em papeis da Mimosa A. G. Dresden. Dito dito e drogas etc. de Agfa e J. Hauff & C.ª.

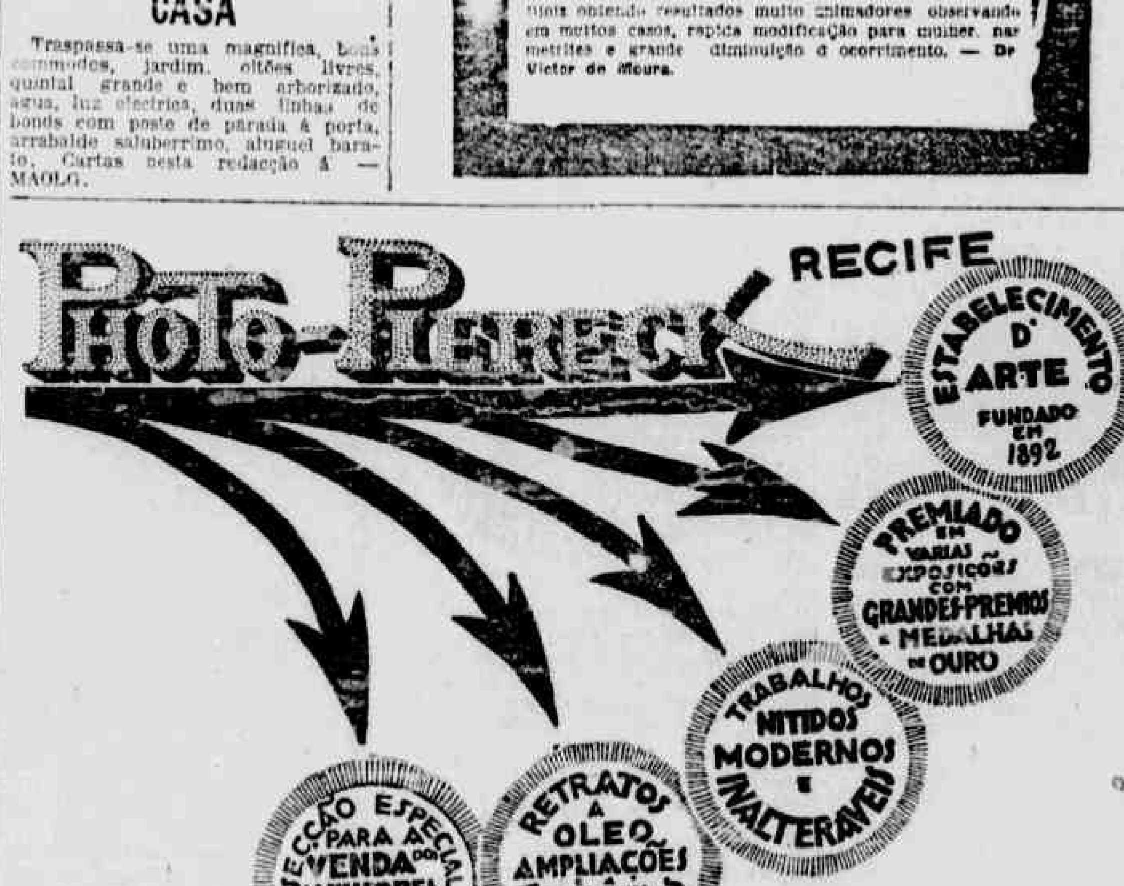

MUITO BARATO

Vende-se um automovel de importante marca com sete lugares, 2 forros, em optimo estado de conservação e o mais silencioso possivel. Para mais informações, na rua da Imperatriz n.º 292 — Loja.

CLINICA DE OUVIDOS, NARIZ E GARGANTA DO

Dr. J. de Andrade Medicis

Medico-especialista do Hospital Pedro II

Ex-interno e assistente-voluntario do prof. dr. João Marinho, na Clinica Oto-rhino-laryngologica da Faculdade de Medicina do Rio de Janeiro.

Consultorio

Rua Segismundo Gonçalves n.º 86 1.º andar

Consultas

Das 9 1|2 ás 11 e das 14 ás 17 horas

Gratis aos pobres

Quintas, das 9 ás 10 horas

Residencia

Rua Visconde de Goyanna nº 821

CURSO DE DESENHO E PINTURA

DE

Fedora Monteiro Fernandes

(antiga alumna da Escola nacional de Bellas-Artes, medalhada pelo salão do Rio de Janeiro).

Retratos a oleo e a pastel.

Lições no atelier: Rua Amelia 457 — (AFFLICTOS)

MUTILADO

Automoveis **Hudson**

Chegados recentemente vendem-se por preços vantajosos

PAGAMENTO A DINHEIRO E A PRESTAÇÕES

Dirijam-se aos agentes:

Alves Fernandes Irmãos

Praça Arthur Oscar

217=RECIFE

Bairro Estancia em Giquiá

Venda de lotes a preços baratissimos e commodamente em cotas mensaes até o prazo de cinco annos

O Bairro é servido por bonds e pelos trens da Central

As construcções são auxiliadas com os favores da lei municipal 1148

Informações, rua do Imperador, 35

SERRARIA SAO GERALDO

DE

Auler & C.IA Limitada

a Rua do Lima 371

TELEPHONE N.º 1231

Grandes officinas de Marcenaria, Carpinteria e Escadaria

Acceitam encommendas de ESCADAS, ESQUADRIAS e INSTALLAÇÕES, MOBILIARIOS DE LUXO DOS MAIS MODERNOS ESTYLOS, executados com a maxima perfeição e presteza por pessoal habilitado.

Madeira — Vendem-se qualquer qualidade a saber: PINHO DO PARANÁ, TABOADO, PRANCHAS e MADEIRA DE LEI de qualquer procedencia, acceitam tambem MADEIRAS PARA SERRAR, por preços modicos.

CHAPEOS MODELOS

Mme. Annita acaba de receber bellissimo sortimento de chapéos e convida as exmas. familias a visitar a exposição do seu estabelecimento.

RUA DA IMPERATRIZ, 265

CLINICA DE DOENÇAS NERVOSAS E MENTAES

do Dr. Ulysses Pernambucano

Ex-interno do Hospital Nacional, medico do Hospicio de Alienados, professor de Psychologia do Gymnasio

CONSULTORIO	*RESIDENCIA*
Duque de Caxias nº 256	Travessa da Jaqueira (*Villa Mercurio*)
2 ás 4 horas	TELEPHONE Nº 1283

THE BALDWIN LOCOMOTIVE WORKS,

Philadelphia, E. U. A.

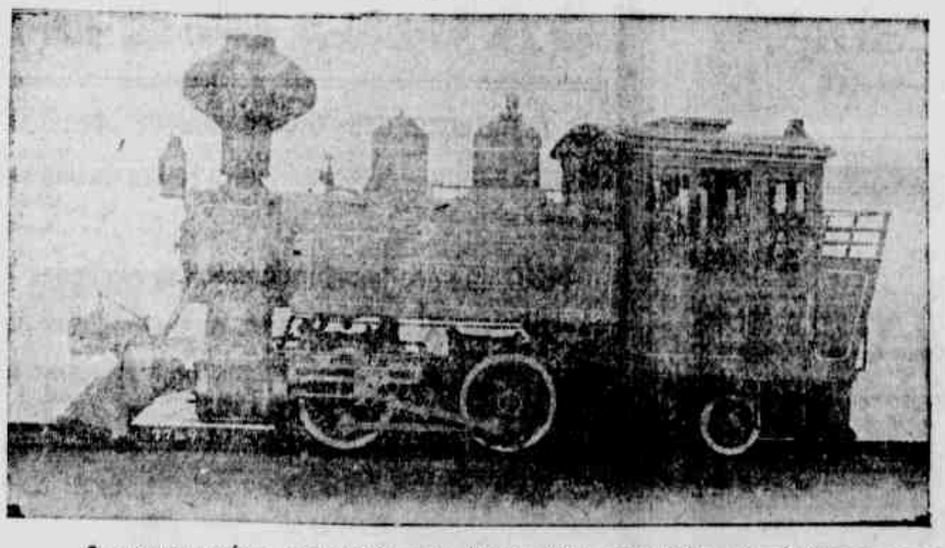

A gravura acima representa uma locomotiva especialmente destinada para as uzinas de assucar, do Estado de Pernambuco.

Esta locomotiva pode ser fornecida com cylindros de qualquer tamanho e feita para correr em qualquer bitola.

Nosso representante terá muito prazer em falar com V. S. acerca das suas necessidades.

Teremos muito gosto em fornecer-lhe catalogos e mais informes sobre as locomotivas "BALDWIN", para plantações.

THE BALDWIN LOCOMOTIVE WORKS,

Caixa Postal, n.º 350

Rua da Alfandega, n.º 5

RIO DE JANEIRO

ry Brothers & Co., Ltd.
Caixa Postal, n.º 38
BAHIA

Edward C. Holden,
PARÁ

Fazenda de criação

DA

USINA SERRA GRANDE

Productos legitimos das privilegiadas raças

"Nellore" e "Guzerat"

PURO SANGUE GARANTIDO

Aos srs. criadores de Pernambuco, Alagoas, Parahyba, Rio G. do Norte, Ceará e Piauhy:

Esta fazenda mantém em Pernambuco, no sitio YPIRANGA, Afogados, Recife, um

MOSTRUARIO PERMANENTE

onde os srs. criadores, de passagem no Recife, poderão facilmente conhecer "de visu" os melhores typos de gado indiano, base da futura prosperidade dos nossos sertões.

O gado indiano vence

PORQUE

I — E' FORTE, rustico, prolifico.

II — ENGORDA nos climas mais rudes, com qualquer pastagem.

III — RESISTE, como nenhum outro, aos carrapatos e outros parasitas, e ás molestias em geral.

Valorisae vossas terras, melhorando o vosso gado

E POR ISSO

I — Onde as RAÇAS FINAS definham elle cresce e prospera.

II — E' CAPAZ de affrontar sobranceiramente a secca mais prolongada.

III — CONVEM, como nenhum outro, aos climas e pastagens do NORDESTE BRASILEIRO.

ALUGAM-SE

Os espaçosos armazens situados no Patio do Mercado ns. 127, 129 e 131, a tratar na rua 15 de novembro nº 290, Banco Auxiliar do Commercio.

QUARTOS

Alugam-se bons quartos a rapazes distinctos ou casal sem filhos.

Preços modicos, com, ou sem pensão.

Na Estrada Ponte d'Uchôa, 1423, defronte do Collegio das damas.

Duas secções dos bonds: — Dois Irmãos — Monteiro — Casa Forte.

Mudança de escriptorio

LUIS PEREZ, communica ao respeitavel commercio d'esta praça e ao publico a mudança do seu escriptorio para a rua do Bom Jesus n. 163, 1.º andar, onde aguarda a continuação de suas gratas ordens.

Recife, 24 de Novembro 1921.

Linho Belga Legitimo

Mme. Maurice Levy, representante de uma afamada fabrica de tecidos de linho, de Bruxellas, tem a honra de informar as exmas. familias que depositam seu stock de partidas de linho na casa de Mme. Annita, onde podem ser apreciadas e tratadas as condições de venda.

RUA DA IMPERATRIZ, 265

COMPARAI E JULGAI

Este, para digerir, toma Pilulas, Capsulas, Gottas, Xaropes, Drogas. Vêde como está magro.

Est'outro toma em cada refeição 2 Pastilhas de Carvão de Belloc. Vêde sua physionomia resplandecente.

O uzo do carvão de Belloc em pó ou em pastilhas basta effectivamente para curar dentro de alguns dias as doenças de estomago, mesmo as mais antigas e as mais rebeldes a qualquer outro remedio. Produz uma sensação agradavel no estomago, dá appetite, accelera a digestão e faz desapparecer a prisão de ventre. E' soberano contra o pezo no estomago depois das refeições, as enxaquecas provenientes de más digestões, arrotos, e todas affecções nervosas do estomago e dos intestinos.

Pastilhas Belloc — As pessoas que o preferem, poderão tomar o Carvão de Belloc sob a forma de Pastilhas Belloc. Doze: uma ou duas pastilhas depois de cada refeição. A' venda em todas as pharmacias e drogarias.

EPILEPSIA

Tratamento com resultados immediatos e seguros pelo *Antiepileptico Barasch*, preparado pelo Instituto Medico do dr. Renato de Souza Lopes, professor da Faculdade de Medicina do Rio. Consultas por escripto. — Avenida Mem. de Sá n. 162 — Rio de Janeiro.

A asthma suffoca

Ar! E' o grito do asthmatico sob a influencia dos accessos. Elle tem a consciencia de que vai suffocar. Combatei a vossa asthma com as Gottas anti-asthmaticas, especifico vegetal sem foduretos nem morphina do dr. Pedro Ernesto. Pharmacia Simões Barboza.

CURAÇÃO rapida, certa, sem perigo, dos **Esquentamentos** antigos e recentes. Supprime **Sandalo e Copaiba**, productos de cheiro nauseoso e reveladores e que demais cançam o estomago.

INJECTION BROU

PRESERVATIVA INFALLIVEL

Rue Michelieu, 28, PARIS e todas Pharmacias

A INTERNACIONAL

CLUB DE MOVEIS PIANOS ETC. ETC.

Restam alguns numeros da serie n. 5, premio 2008000, pagamento .. 58000 semanaes, que será iniciada no proximo sabbado 17 do corrente

Rua 15 de Novembro n. 303

FRAGOL Contra suor Evita o mau odor

Agente — ALCIDES GUERRA

Rua D. de Caxias, 86 (Sobrado)

COMPANHIA UNIAO

—DE—

Seguros Maritimos e Terrestres

(FUNDADA EM 24 DE AGOSTO DE 1891)

Séde--PORTO ALEGRE

Capital Rs. 3:000:000$000

Deposito no Thesouro Nacional

Rs. 200:000$000

AGENTES NESTA CAPITAL

Alves Fernandes Irmãos

Praça Arthur Oscar, 217-RECIFE

PULMONOL

CURA TOSSE

Vidro -- 2$500

Nas Drogarias e Pharmacias

FABRICA A VAPOR "PROGREDIOR"

FUNDADA EM 1860

Fabricação esmerada de vinhos finos de fructas e de canna, especialmente Cajú, Genipapo e Abacaxi.

Vinho fino type F. 1.ª, Genebras, Cognacs, Licores, Hesperidina, Vermouth, Cidra, Gazozas e VINAGRES.

Cerveja preta type Guinness's e Maltada.

O nosso vinagre BRANCO e TINTO, é fabricado pelo SYSTEMA PORTUGUEZ

LINDISSIM. ROTULAGEM Embalagem a mais perfeita em pipas, quintas, decimos, duodecimos, caixas, etc.

PREMIOS:

MEDALHA DE OURO na Exposição Provincial de Pernambuco em 1882; Medalha de bronze na Exposição Universal de Antuerpia em 1886; Medalha de ouro na Exposição Universal de Berlim em 1887; Medalha de prata na Exposição Universal de Paris em 1890; Medalha de ouro Exposição Universal de S. Luiz em 1904; Medalha de ouro na Exposição Nacional do Rio de Janeiro em 1908; Medalha de ouro na Exposição Universal de Bruxellas em 1910; Medalha de ouro na Exposição Universal de Turim em 1911.

CARDOSO TAVARES & C.ª

Rua Visconde do Rio Branco n.º 1415 — Telephone n.º 248

End. tel. "Progredior" — PERNAMBUCO — Caixa Postal n.º 12

AGENTES E VIAJANTES EM TODOS OS ESTADOS DO **BRAZIL**

Ford

O AUTO UNIVERSAL

VENDAS A DINHEIRO E PRESTAÇÕES

TOURING 5 passageiros .. 5:500$000

CHASSIS CAMINHÃO .... 5:400$000

TRACTOR FORDSON .... 8:000$000

Nas nossas Officinas temos tudo em machinas e mechanicos para economisar tempo. Mechanicos peritos em concertos de FORD, e as peças legitimas FORD.

AGENCIA FORD

MONTEATH & C.

RUA BARÃO DA VICTORIA, 253

Telephone, 714

RECIFE, MACEIO, PARAHYBA, NATAL E CAMPINA GRANDE

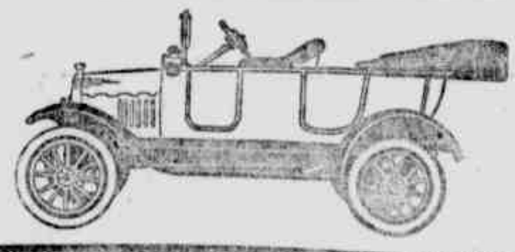

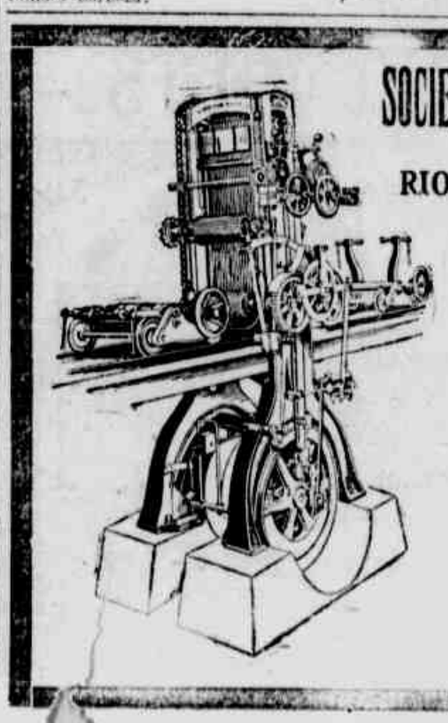

SOCIEDADE COMMERCIAL E INDUSTRIAL **SUISSA** NO BRASIL

RIO DE JANEIRO Rua São Pedro, 14

ENGENHOS DE SERRA VERTICAL,

de fabricação Suissa: A. Bochud, Bulle de 30 folhas de serra, para toras de madeira até 50 ctm. de diametro. Completo com dois carros de transpôrte, trilhos, chaves, etc.

Correspondentes em Pernambuco:

CARNEIRO & GALVÃO Ltd.

Praça da Independencia, 25

RECIFE

MUTILADO

Agencia Geral Cinematographica CLAUDE DARLOT

CINEMA ROYAL

HOJE — SALÃO DAS ROSAS — HOJE

Ultimo dia de um programma que attingiu o maximo successo — O melhor film em series deste anno:

DOLLARS E FRANCOS

Primeira serie, denominada — O X DE UM DELICTO. 7 actos, onde se desenvolvem as mais arrojadas aventuras.

Protagonistas: ZA-LA-MORT (Emilio Ghione e ZA-LA-VIE (Kally Sambucini).

Titulos das series seguintes: 2.ª A MÃO ENLUVADA. 3.ª OS QUARENTA PUNHAES. 4.ª e ultima A CADEIRA ELECTRICA. Em tudo se revela a superioridade deste film e o quanto pode empolgar.

AMANHÃ — Mais um drama de sensações raras **A MULHER E O CADAVER**

HOJE — SALÃO DOS CHRYSANTHEMOS — HOJE

Um importante film da TRIANGLE tendo como protagonistas 3 grandes celebridades do palco americano **Douglas Fairbanks — Jawel Carmen — Alma Rubens** — Elementos raros que dominam no mundo cinematographico **INDIO AMOROSO**

COMPLEMENTO — O grande actor, o impagavel rei da gargalhada CARLITOS **EXCENTRICIDADES DE CARLITOS**

AMANHÃ — Um trio de artistas extraordinarios, onde refulgem a formusura de DOROTHY DALTON alliado ao seu grande talento.

O genio incomparavel, incarnado em LOUISE GLAUM e os recursos extraordinarios do galã querido do publico recifense CHARLES RAY no empolgante film em 7 actos — **SEXO FRAGIL.**

A SEGUIR:

O grande film de incomparavel valor

Salomé

CINE-PARQUE

PREÇO UNICO — CADEIRAS COM IMPOSTO 1.000 REIS

HOJE — Domingo, 11 — HOJE

Sessões continuas desde as 6 e 30

Brevemente-MADAME RECAMIER

Empreza arrendataria
COM. BRAZIL CINEMATOGRAPHICA
Capital ..... 2.000:000$000
Presidente F. SERRADOR

ULTIMA EXIBIÇÃO DA ADMIRAVEL VISÃO HISTORICA **ANNA BOLENA** Obra prima da cinematographia allemã

O maior successo de gargalhada do grande **Charlie Chaplin** — (CARLITOS)

VIDA DE CACHORRO

NOTA — Assim como ha cães que vivem melhores do que os homens ha homens que passam vida de cão...

Amanhã — SEGUNDA-FEIRA, 12

WALLACE REID

O famoso galã comico da PARAMOUNT ARTCRAFT Nos 6 actos do engraçadissimo film

Doente a Muque...

THEATRO MODERNO

CINEMA DA ELITE PERNAMBUCANA. SO' EXIBE "FILMS" DE RECONHECIDO VALOR ARTISTICO

HOJE — Soberbo programma — HOJE

Cadeira. 1$100 — Entrada para camarote 2$200

O grande film do dia por celebridades mundiaes, taes como **ROBERTO WARWICK, KATHLYN WILLIAMS, WANDA HAWLEY e IRWING CUMMINGS**, em

ARVORE DO SABER OU ARVORE DO BEM E DO MAL

7 actos soberbos da PARAMOUNT-ARTCRAFT

NO PALCO — Continuação do grande successo obtido, com os seus numeros chics

LA' GOLPHITA

em novos numeros do seu grande e vasto repertorio de canções e tangos.

GRANDIOSA MATINE'E INFANTIL com farta distribuição de bombons á petisada. Novo sortelo de brindes. Na matinée, somente na 1.ª sessão, 3.ª serie do magistral film **O FURACÃO**, 5.ª episodio DOIS SOBRE O PRECIPICIO (2 partes). 6.ª episodio A BEIRA DO PRECIPICIO (2 partes). No palco, variedades pela **GOLPHITA**.

AMANHÃ E TERÇA — Continuação do film **O FURACÃO** por CHARLES HUTCHISON, 3.ª serie.

QUARTA E QUINTA-FEIRA — **Irene Castle**. Uma artista querida, que á muito ausente da tela nos apparece agora na surprehendente producção da PARAMOUNT-ARTCRAFT, em 7 actos **ELO INVISIVEL**.

SEXTA, SABBADO E DOMINGO — Um film encantador pela magna rainha do "Screen" **Dorothy Dalton**, em **IRMÃ MYSTERIOSA**. 8 actos PARAMOUNT-ARTCRAFT. **Dorothy** tem nesta pellicula uma creação estupenda, fazendo um papel duplo.

NO DIA 21 E 22 — **A CADEIRA N.º 13**, um film arrebatador e cheio de lances sensacionaes, 7 actos por CREIGHTON HALE.

NO DIA 23 — Um dos maiores acontecimentos cinematographicos, para commemoração do 5.º anniversario do THEATRO MODERNO, a magistral interpretação de **Katherine Mac Donald, Jack Holt** e **Theodore Roberts**, em

A MULHER QUE VOS ME DESTES

OU

MEU MARIDO AOS OLHOS DE DEUS

8 actos "Paramount-Artcraft-Special.

HELVETICA

Sessões continuas, começando ás 6 horas da tarde

HOJE — **CADEIRA 600 réis** — HOJE

GRANDIOSO PROGRAMMA EM 9 PARTES

1; 2; 3; 4; 5; 6 e 7 partes:

O SEXO FRAGIL

Lindo film americano onde trabalham os grandes artistas DOROTHY DALTON, LOUISE GLAUM e CHARLES RAY

8 e 9 partes — Chic comedia

CARLITO BANCA TYRANO

(DA SERIE DE DOIS MILHÕES DE DOLLARS)

AMANHÃ — (Sessão chic) ver POLA NEGRI no grande film

PASSA PORTE AMARELLO

Uma das ultimas producções allemães deste anno. — Successo.

CINE-ELITE

FREGUEZIA DA GRAÇA — (CAPUNGA)

HOJE — Domingo 11 de Dezembro de 1921 — HOJE

Duas sessões

A 1.ª ás 6 1|2 — **a 2.ª ás 8.10**

Abrirá o programma um film natural, seguindo o deslumbrante drama em 7 actos monumentaes

Fados Adversos

Pelo sempre sympathico e querido WILLIAM S. HART.

—DOMINGO — **O Crime Mysterioso** ou a **Noite de 24 de Abril**—

Pela graciosa THEA.

—AGUARDEM — Os successos da Noite de Natal.

Theatro da Natureza

NO VASTO CAMPO DO "SPORT CLUB"

HOJE — Domingo, 11 de Dezembro de 1921 — HOJE

Despedida ao Recife da Companhia LEOPOLDO FROES

A's 3 horas da tarde

Unico e sensacional espectaculo ao ar livre

Representação em scena especial armada para tal fim reproducção de uma roça authentica, da peça sertaneja em 3 actos, original de VIRIATO CORREIA

O SOL do SERTÃO

Finda a peça **Adriana Noronha** cantará alguns trechos do repertorio lyrico e **Leopoldo Froes** cantará algumas das suas celebres canções populares, entre ellas a MIMOSA e CAPRICHOSA.

Preços com sello — Archibancadas 5$000 — Cadeiras no campo 7$000 — Geral 2$000 — Entradas para automoveis 10$000. Os passageiros podem gosar o espectaculo dos seus proprios carros.

AVISO — Começam-se a vender bilhetes no Sport Club desde ás 13 horas. Para este espectaculo são suspensos todos os permanentes da Liga e do Sport Club.

O "Theatro da Natureza" é um verdadeiro acontecimento social para o Recife onde nunca se realisou uma diversão igual.

UM LIVRO UTIL

GRATUITAMENTE DADO AOS NOSSOS LEITORES

Quem nos devolver o presente annuncio, com o seu endereço bem legivel, receberá pela volta do correio, o titulo de propaganda e ABSOLUTAMENTE GRATIS, como BRINDE um livro onde se encontra explicada, detalhadamente, a maneira de conseguir, pelo hypnotismo, magnetismo, a Saude a Riqueza e a Felicidade.

Este utilissimo livro ensina o modo de qualquer pessoa curar a si propria e aos outros, as mais chronicas enfermidades, o vicio da embriaguez, etc. etc.

Indica como obter o bem estar em casa, como impôr a vontade a outrem, como inspirar o amor.

Os paes de familia, os commerciantes, os empregados, os formados, os militares, os sacerdotes, emfim todos os homens, seja qual fôr a sua posição social, encontrarão o que mais lhes interessa. Devolver este annuncio, acompanhado de um sello para o porte do precioso livro, ao representante do sr. dr. Max Doris, rua Paulino Fernandes, nº. 29 — Botafogo. Rio de Janeiro, e receberes o nosso brinde GRATUITO.

Nome .....

Residencia .....

MOLESTIAS INTERNAS
TRATAMENTO DE CREANÇAS
Dr. João Amorim
Medico do Hospital Pedro 2º
Rua do Livramento n.º 20—1º andar
Consultas de 2 ás 4 da tarde
Telephone, 1020

POLYTHEAMA

THEATRO FAMILIAR DA BOA-VISTA

DOMINGO E SEGUNDA-FEIRA — PROGRAMMA COLOSSO

AMOR DE ACASO

Seis actos magistraes representados pelos artistas da "Metro Pictures Corporation" tendo á sua frente VIOLA DANA a mais graciosa de todas suas "estrellas".

REVEZES DO DESTINO

(Seis actos)

Uma historia emocionante da vida real, em que o titulo é a mais suggestiva recommendação.

—**Terça e quarta-feira — O PUNHAL MARAVILHOSO** — A serie mais empolgante de todas pela tremenda lucta de EDDIE POLO com um tubarão — Digno de ser visto.

IMPALUDISMO

MALARIA OU MALEITA
Sezões ou febre intermittente
Cura radical com o

"LICOR MARAVILHOSO"

(ARSENOQUINOL)

Mais de 10 mil attestados de cura

Unicos depositarios no Brasil

Faria Irmãos & C. *Avenida Marquez de Olinda, 214* RECIFE

MARMORARIA

Esculpturas e trabalhos em marmore para cemiterios, palacios, praças publicas, egrejas, salões, jardins, etc. Bustos por photographia ou modelados do natural. Concertam-se e limpam-se tumulos antigos.

R. Lima & Comp.ª

RUA DA AURORA, 225--RECIFE

CARNAVAL

Borlas, franjas, fio de ouro, canutilhos, lantejoulas, pedras de côres, tecidos de sêda, emblemas, lanças e armações para estandartes, recebeu a CASA RODRIGUES.

RUA NOVA N. 243

SAUDE, antes de tudo!

A natureza deu-nos, em nossas florestas, os verdadeiros remedios contra todas as molestias!

FUJA das drogas chimicas e das injecções

PROCURE alivio e cura, nos productos da

FLORA MEDICINAL

RUA DA IMPERATRIZ, 279

PEÇAM CATALOGOS E EXPLICAÇÕES A

Hardman & C.ia

DYNAMOS DE 110 VOLTS

1 K.W., 3 K.W., 5 K.W., 7 K.W., 9 K.W. EM STOCK

SOUZA FERREIRA & Co.

TODA A CLASSE DE ARTIGOS ELECTRICOS

Rua Nova, 270 — End. tel. DOMESTICO — Telephone, 534

TOILETTE DAS SENHORAS

Aconselhamos sempre ás senhoras que empreguem para sua toilette agua contendo por litro uma colher de chá da Verdadeira Agua de Labarraque. Tambem farão bem de empregal-a para os asseios intimos, tanto em lavagem como em injecções. A Agua de Labarraque fortifica os tecidos, evita as flores brancas e fal-as cessar quando existem. E' o mais infallivel desinfectante e antiseptico conhecido.

Lavando-se diversas vezes por dia as mãos e o rosto com esta Agua de Labarraque misturada com agua na dóse acima indicada, pode-se estar certo d'evitar qualquer contagio e de se preservar das epidemias, taes como as de febre amarella, peste, typho, mesmo quando se tem de viver com pessoas acommettidas d'uma d'ellas. A Agua de Labarraque tambem é soberana para curar as queimaduras.

Por isso o Instituto de França tomou a peito dar ao inventor seu Grande Premio, para recommendar a Agua de Labarraque á confiança de todos. O Ministro da Guerra em França prescreveu o emprego d'ella no exercito.

Quasi sempre deve-se misturar a Agua de Labarraque com agua commun antes de servir-se d'ella. — Quanto ás dóses e o modo de empregal-a, leia-se o prospecto que se acha em volta de garrafa. — A Agua de Labarraque, serve exclusivamente para o uso externo. A' venda em todas as boas pharmacias.

P.-S. — Desconfiem das imitações; exijam a Verdadeira Agua de Labarraque e, para evitar enganos, reparem bem que o lettreiro tenha o endereço do Laboratorio: *Maison L. FRERE, 19, rue Jacob, Paris.* 7

CASA DE SAÚDE DO RECIFE

VIEIRA BRANDÃO & C.ª LTD.

TRAVESSA DAS GRAÇAS, 120 — TELEPHONE, 1553

Situada no aprazivel arrabalde das Graças, dispõe de uma optima sala de operações e bons aposentos.

Acceita todos os doentes cujas molestias não sejam infecto-contagiosas.

O doente terá o medico que escolher, embora extranho ao estabelecimento.

DIARIA DE 7$000 A' 30$000

Consultas gratis aos pobres pelos drs. Adaucto Brandão ás 9 horas e Vieira da Cunha de 9 ás 10 horas.

MUTILADO